

**NİZİP İLÇESİ HAZIMOĞLU VE DUTLU
MAHALLESİ İMAR YOLU**

**1/1000 ÖLÇEKLİ UYGULAMA İMAR PLANI
PLAN AÇIKLAMA RAPORU**

KONUM

Gaziantep ili, Nizip İlçesi, Hazımoğlu ve Dutlu Mahalleleri sınırları içerisinde bulunan planlama alanı, Nizip kent merkezinin doğusunda ve D-400 Karayolunun kuzeyinde yer almaktadır.



Şekil 1: Planlama Alanı Konumu

YÜRÜRLÜKTE OLAN PLANDAKİ DURUMU VE KADASTRAL DURUM

Planlama alanı Nizip İlçesi, Hazımoğlu ve Dutlu Mahalleleri, Şekil 2' de gösterilen söz konusu alanın planlamaya konu bölümü, yürürlükteki 1/1000 ölçekli uygulama imar planında, kısmen eğitim alanı, imar yolları ile plansız alan olarak görülmektedir.

B.C.

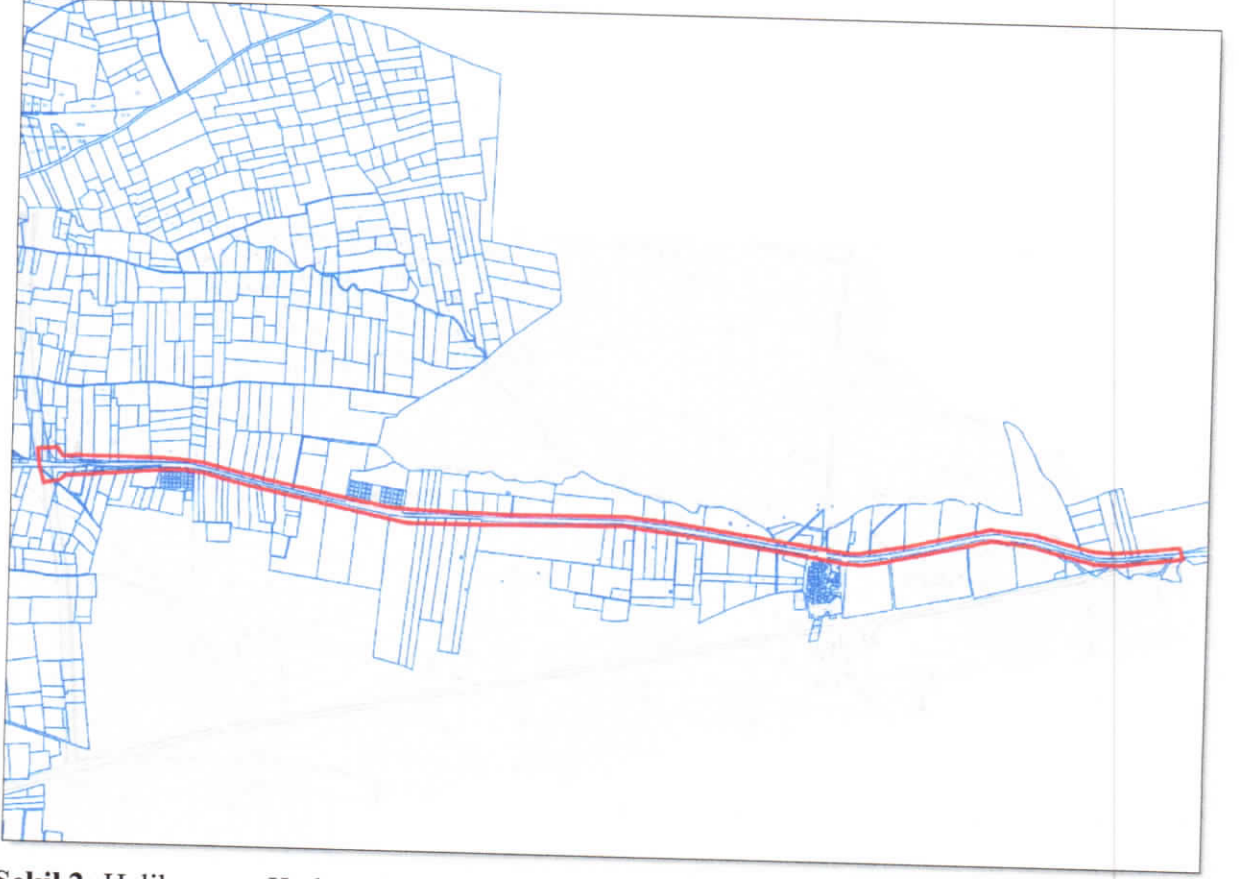

Şekil 2: Halihazır ve Kadastral Durum

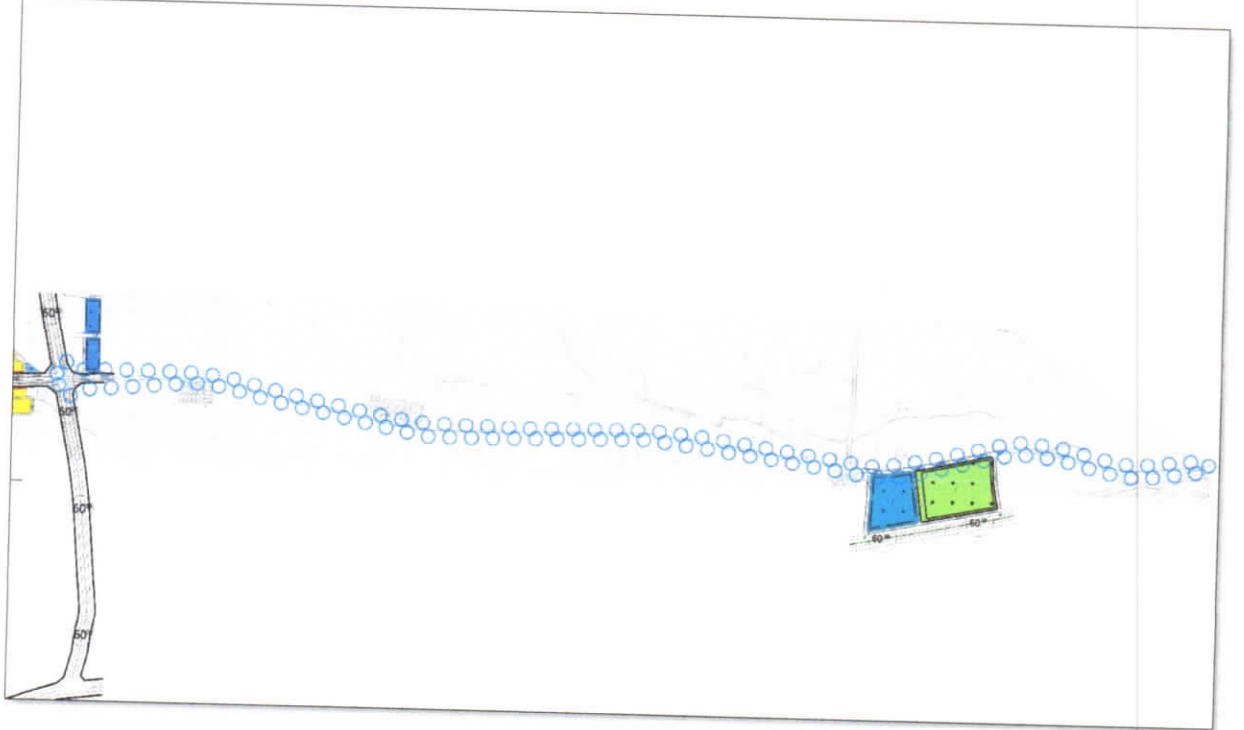

Şekil 3: Planlama Alanı Mevcut 1/1000 Uygulama İmar Planı

B.C.

PLAN GEREKÇESİ VE PLAN KARARLARI

Yürürlükte olan 1/1000 ölçekli uygulama imar planında kısmen eğitim alanı, imar yolları ile plansız alan olarak görülen alan, Nizip Kent Merkezi ile Hazımoğlu ve Dutlu Mahallesi bölge gereksinimlerini karşılayacak ve bu alana en iyi şekilde hizmet edebilecek niteliktedir.

Alanda belirlenen kullanım kararı 14.06.2014 tarihinde Resmi Gazetede yayımlanarak yürürlüğe giren 'MEKANSAL PLANLAR YAPIM YÖNETMELİĞİ'ne göre;

YEDİNCİ BÖLÜM / İmar Planlarına Dair Esaslar/ İmar planı ilkeleri

MADDE 21 – (14) İmar planlarında, sosyal altyapıya yönelik standartlarının sağlanabilmesi açısından imar adalarının çok küçük ve parçalı oluşturulmayacak şekilde imar yollarının düzenlenmesi esastır.

şeklinde tanımlanmaktadır.

Yine Mekansal Planlar Yapım Yönetmeliği' nin 26. Maddesi' nde;

(1) İmar planı değişikliği; plan ana kararlarını, sürekliliğini, bütünlüğünü, sosyal ve teknik altyapı dengesini bozmayacak nitelikte, kamu yararı amaçlı, teknik ve nesnel gerekçelere dayanılarak yapılır.

(2) İmar planlarında sosyal ve teknik altyapı hizmetlerinin iyileştirilmesi esastır. "Yürürlükteki imar planlarında öngörülen sosyal ve teknik altyapı standartlarını düşüren plan değişikliği yapılamaz" denilmekte olup yapılan uygulama imar planı değişikliğinde de sosyal ve teknik altyapı hizmetlerinin iyileştirilmesi esastır.

Tüm bunlar göz önünde bulundurularak Nizip İlçe Belediye Başkanlığı'nın yazılı talebi doğrultusunda bahse konu alanın çevresindeki mevcut fiziki ve doğal yapıya uygun şekilde Nizip kent merkezi ile ilçe hastanesi ve stadyum alanları arasında kesintisiz ulaşım için imar yollarının bütünlüğünü ve sürekliliğini sağlamak amacıyla Mekansal Planlar Yapım Yönetmeliği' gösterim tekniğine uygun olarak İmar Yolu 1/1000 ölçekli uygulama imar planı hazırlanmıştır.

B.C.

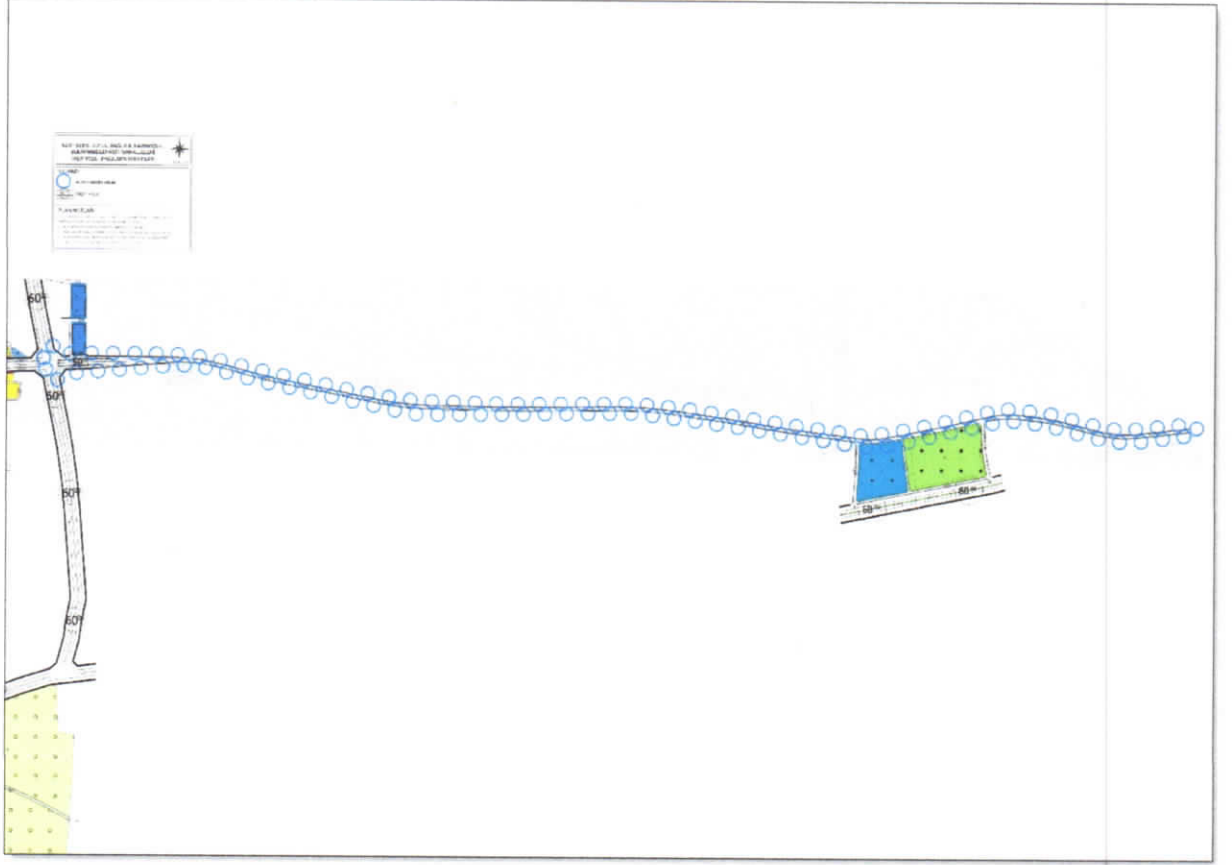

Şekil 4: Öneri 1/1000 Ölçekli Uygulama İmar Planı

B.C.

PLAN NOTLARI

1-) PLANLAMA ALANINDA 1/1000 ÖLÇEKLİ UYGULAMA İMAR PLANINA DAYALI PARSELASYON PLANI ONANMADAN UYGULAMA YAPILMAZ.

2-) BU PLAN, PLAN AÇIKLAMA RAPORU İLE BİR BÜTÜNDÜR.

3-) PLAN ÜZERİNDE BELİRTİLMİYEN HUSUSLARDA 3194 SAYILI İMAR KANUNU İLE BU KANUNA GÖRE ÇIKARILAN YÖNETMELİK HÜKÜMLERİ VE GAZİANTEP BÜYÜKŞEHİR İMAR YÖNETMELİĞİ HÜKÜMLERİ GEÇERLİDİR.

Beyza ÇİĞERLİ
Şehir Plancısı



Bülent ÇEKİLMEZ
Şehir Plancısı