

ŞEHİTKÂMİL İLÇESİ, SANAYİ MAHALLESİ
BÜYÜKŞEHİR BELEDİYE HİZMET ALANI
(BBHA)

1/25000 ve 1/5000 ÖLÇEKLİ NAZIM İMAR PLANI DEĞİŞİKLİĞİ
PLAN AÇIKLAMA RAPORU

KONUM

Söz konusu planlama alanı Gaziantep ili, Şehitkamil İlçesi, Sanayi Mahallesi içerisinde yer almaktadır.



Şekil 1: Planlama Alanı Konumu

YÜRÜRLÜKTE OLAN PLANDAKİ DURUMU

Planlama alanı yürürlükteki 1/25000 ve 1/5000 ölçekli nazım imar planında konut dışı kentsel çalışma alanı olarak görülmekte olup mevcut teşekkülde boş durumdadır. Söz konusu alan yakın çevresinde sanayi alanlarının yer aldığı bölgede konumludur.

AR

ES

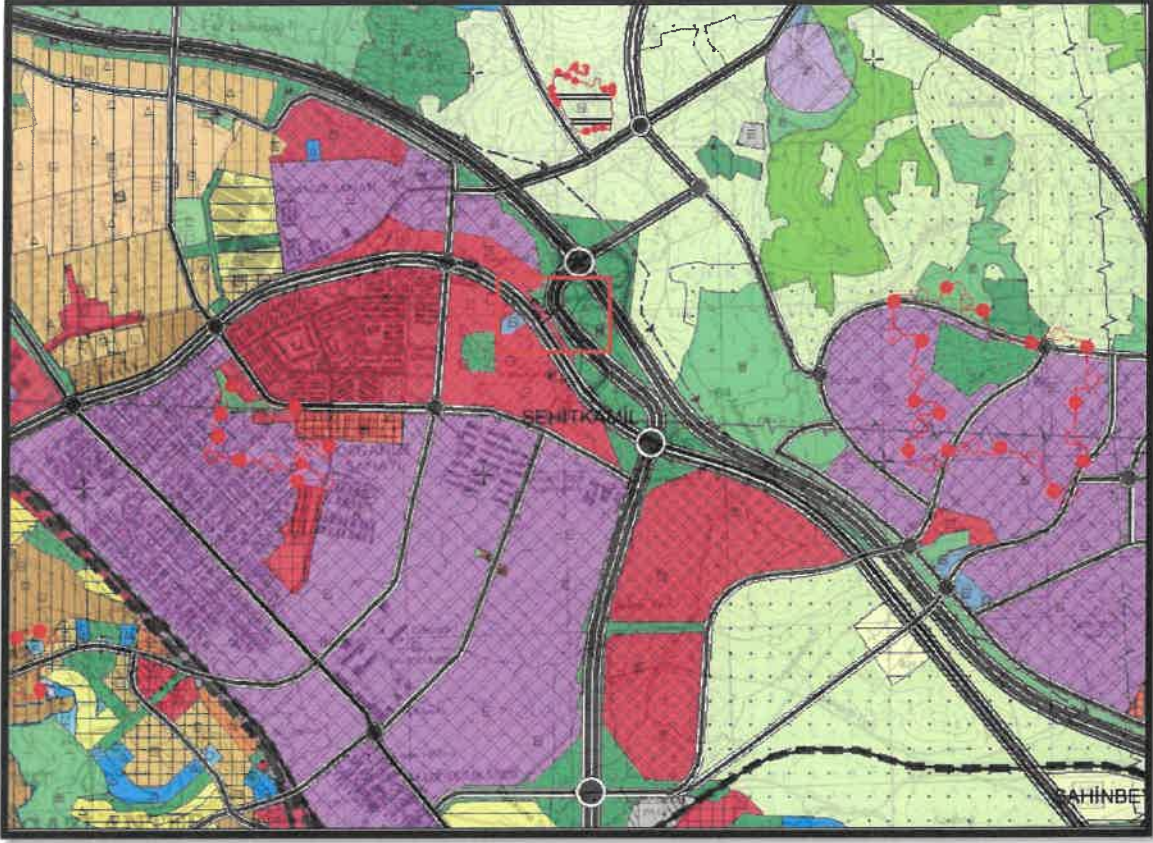

Şekil 2: Planlama Alanı Mevcut 1/25000 Ölçekli Nazım İmar Planı

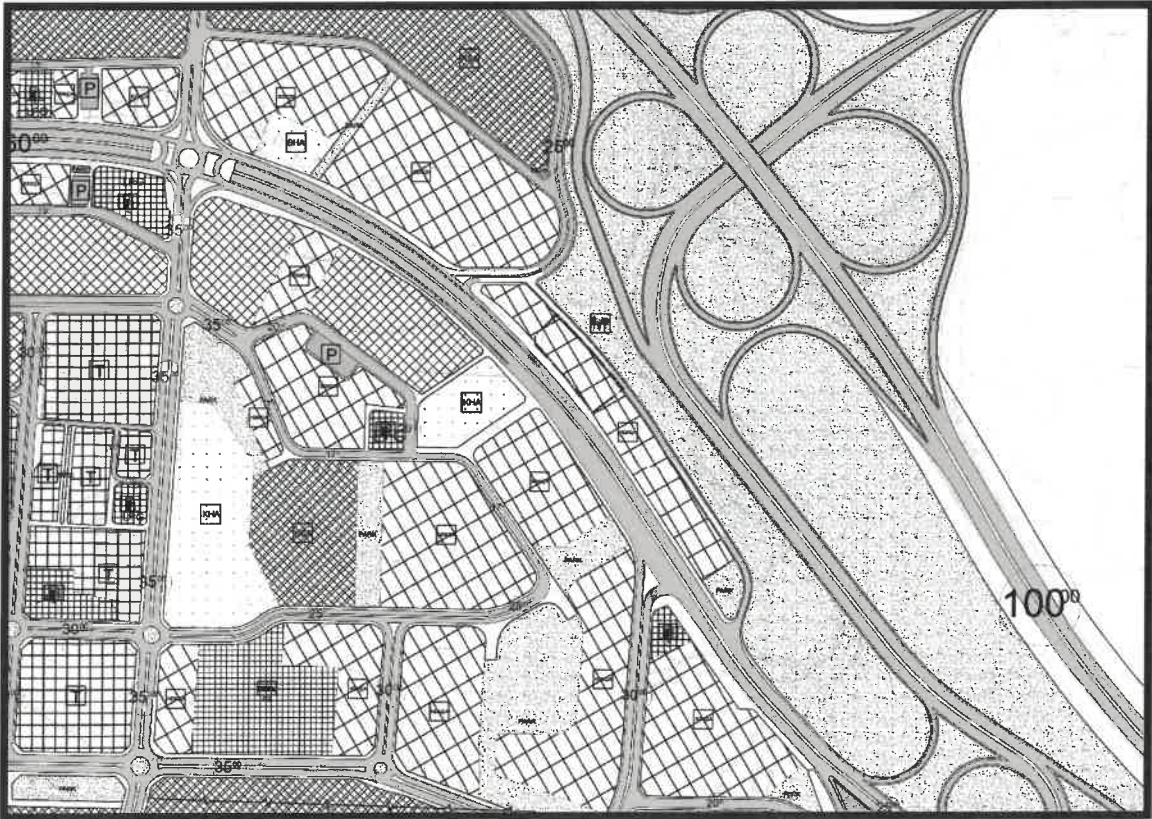

Şekil 3: Planlama Alanı Mevcut 1/5000 Ölçekli Nazım İmar Planı

A

Ş

PLAN GEREKÇESİ VE PLAN KARARLARI

Yürürlükte olan 1/25000 ve 1/5000 ölçekli nazım imar planında konut dışı kentsel çalışma alanı olarak görülen alan, sanayi alanlarının merkezi konumunda bulunmasından dolayı çevresindeki bu alanlara en iyi şekilde hizmet edebilecek niteliktedir.

Alanda belirlenen kullanım kararı 14.06.2014 tarihinde Resmi Gazetede yayımlanarak yürürlüğe giren 'MEKANSAL PLANLAR YAPIM YÖNETMELİĞİ' ne göre;

İKİNCİ BÖLÜM / Tanımlar ve Mekansal Kullanım Esasları / Tanımlar

Mekansal Kullanım Tanımları ve Esasları

MADDE 5 – (1) Bu yönetmelikte geçen mekânsal kullanım tanımları ve alan kullanım esasları aşağıda belirtilmiştir:

a) Belediye hizmet alanı: Belediyelerin görev ve sorumlulukları kapsamındaki hizmetlerinin götürülebilmesi için gerekli itfaiye, acil yardım ve kurtarma, ulaşımaya yönelik transfer istasyonu, araç ve makine parkı, bakım ve ikmal istasyonu, garaj ve triyaj alanları, belediye depoları, asfalt tesisi, atık işleme tesisi, zabıta birimleri, mezbaha, ekmeğ üretim tesisi, pazar yeri, idari, sosyal ve kültürel merkez gibi mahallî müşterek nitelikteki ihtiyaçları karşılamak üzere kurulan tesisler ile sermayesinin yarısından fazlası belediyeye ait olan şirketlerin sahip olduğu tesislerin yapılabileceğ alanıdır.

şeklinde tanımlanmaktadır.

Yine Mekansal Planlar Yapım Yönetmeliğİ' nin 26. Maddesi' nde;

(1) İmar planı değışikliğı; plan ana kararlarını, sürekliliğini, bütünlüğünü, sosyal ve teknik altyapı dengesini bozmayacak nitelikte, kamu yararı amaçlı, teknik ve nesnel gerekçelere dayanılarak yapılır.

(2) İmar planlarında sosyal ve teknik altyapı hizmetlerinin iyileştirilmesi esastır. Yürürlükteki imar planlarında öngörülen sosyal ve teknik altyapı standartlarını düşüren plan değışikliğı yapılamaz denilmektedir. Bununla birlikte yapılan nazım imar planı değışikliğinde de sosyal ve teknik altyapı hizmetlerinin iyileştirilmesi esastır.

Bahse konu planlama alanında sosyal donatı alanı dengesini yeniden düzenleyerek Gaziantep Valiliğı İl Emniyet Müdürlüğü'nün yazılı talebi doğrultusunda bölgenin güvenlik ve idari hizmet ihtiyaçlarını karşılayabilmek amacıyla Büyükşehir Belediye Hizmet Alanı (BBHA) şeklinde 1/25000 ve 1/5000 ölçekli nazım imar planı değışikliğı hazırlanmıştır.

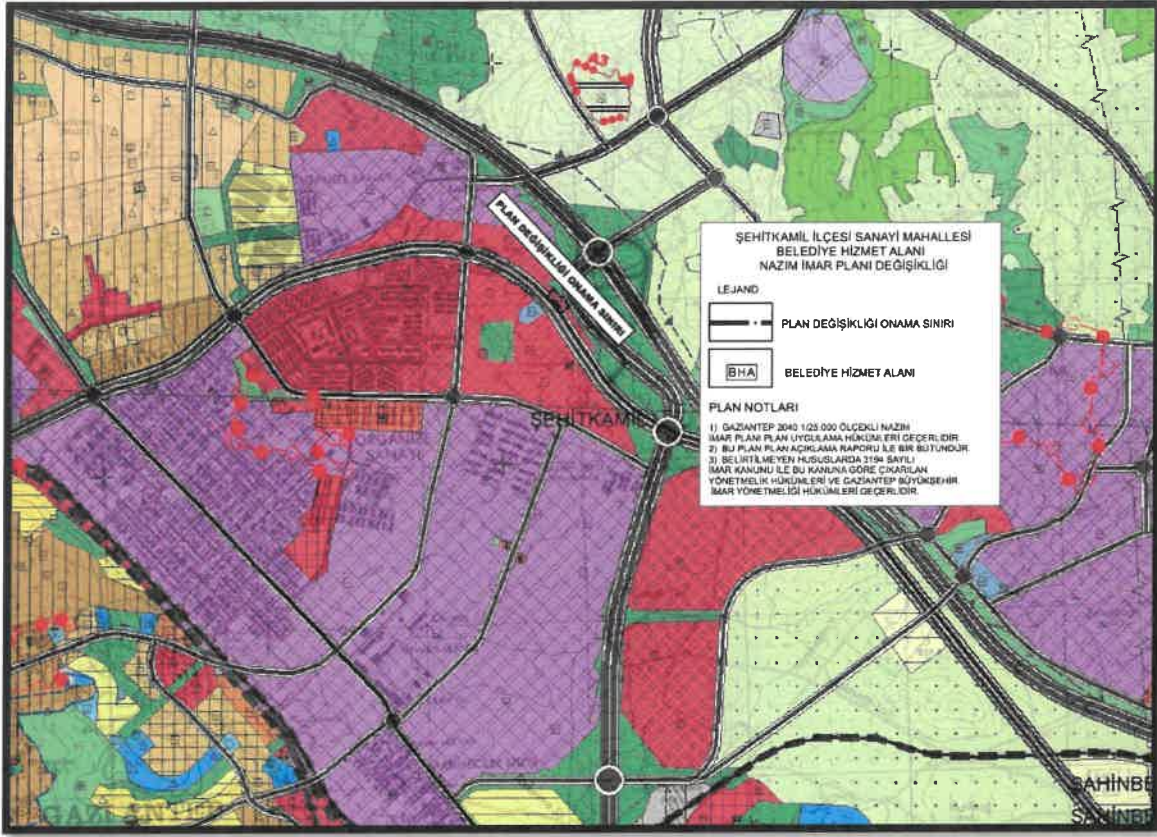

Şekil 4: Öneri 1/25000 Ölçekli Nazım İmar Planı

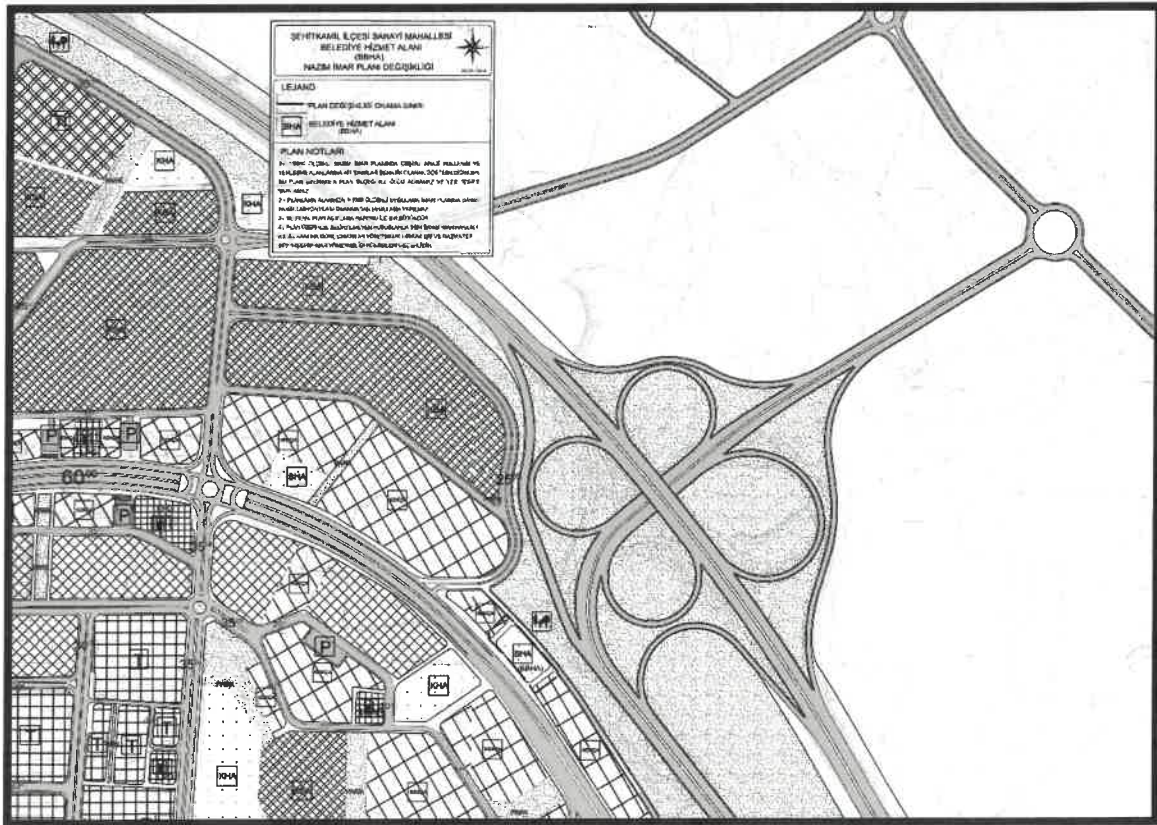

Şekil 5: Öneri 1/5000 Ölçekli Nazım İmar Planı

R

B

PLAN NOTLARI

1/25000 ÖLÇEKLİ NAZIM İMAR PLANI PLAN NOTLARI

- 1) GAZİANTEP 2040 1/25.000 ÖLÇEKLİ NAZIM İMAR PLANI PLAN UYGULAMA HÜKÜMLERİ GEÇERLİDİR.
- 2) BU PLAN PLAN AÇIKLAMA RAPORU İLE BİR BÜTÜNDÜR.
- 3) BELİRTİLMİYEN HUSUSLARDA 3194 SAYILI İMAR KANUNU İLE BU KANUNA GÖRE ÇIKARILAN YÖNETMELİK HÜKÜMLERİ VE GAZİANTEP BÜYÜKŞEHİR İMAR YÖNETMELİĞİ HÜKÜMLERİ GEÇERLİDİR.

1/5000 ÖLÇEKLİ NAZIM İMAR PLANI PLAN NOTLARI

- 1-) 1/5000 ÖLÇEKLİ NAZIM İMAR PLANINDA ÇEŞİTLİ ARAZİ KULLANIM VE YERLEŞME ALANLARINA AİT SINIRLAR ŞEMATİK OLARAK GÖSTERİLDİĞİNDEN, BU PLAN ÜZERİNDEN PLAN ÖLÇEĞİ İLE ÖLÇÜ ALINAMAZ VE YER TESPİTİ YAPILAMAZ.
- 2-) PLANLAMA ALANINDA 1/1000 ÖLÇEKLİ UYGULAMA İMAR PLANINA DAYALI PARSELASYON PLANI ONANMADAN UYGULAMA YAPILMAZ.
- 3-) BU PLAN, PLAN AÇIKLAMA RAPORU İLE BİR BÜTÜNDÜR.
- 4-) PLAN ÜZERİNDE BELİRTİLMİYEN HUSUSLARDA 3194 SAYILI İMAR KANUNU İLE BU KANUNA GÖRE ÇIKARILAN YÖNETMELİK HÜKÜMLERİ VE GAZİANTEP BÜYÜKŞEHİR İMAR YÖNETMELİĞİ HÜKÜMLERİ GEÇERLİDİR.

Ayşe Nur REYHAN
Şehir Plancısı

Bülent ÇEKİLMEZ
Şehir Plancısı