

**ŞAHİNBEY İLÇESİ SARISALKIM MAHALLESİ**  
**BÜYÜKŞEHİR BELEDİYE HİZMET ALANI VE SPOR ALANI**  
**1/25000 VE 1/5000 ÖLÇEKLİ NAZIM İMAR PLANI DEĞİŞİKLİĞİ**  
**PLAN AÇIKLAMA RAPORU**

## KONUM

Söz konusu planlama alanı Gaziantep ili, Şahinbey İlçesi, Sarısalkım Mahalle sınırları içerisinde yer almaktadır.

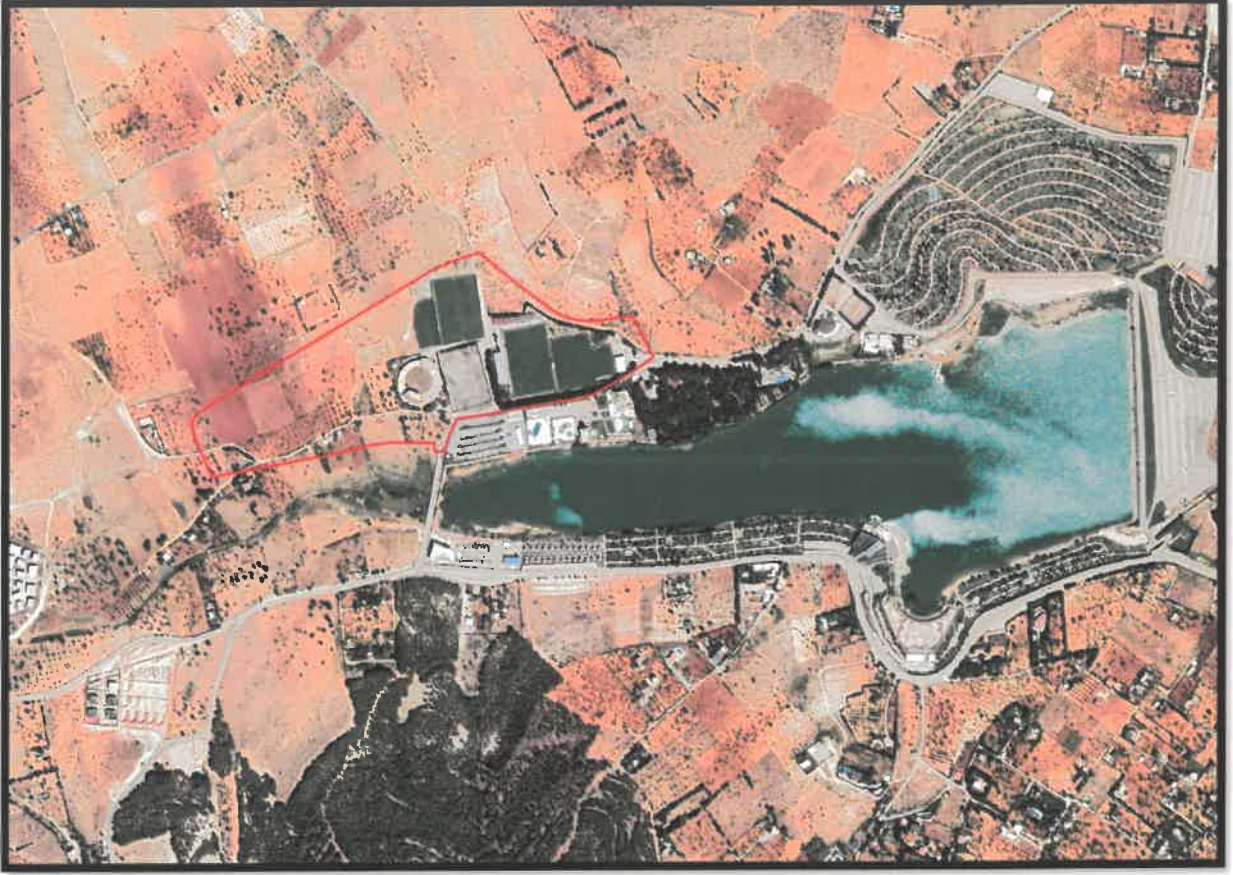

Şekil 1: Planlama Alanı Konumu

## YÜRÜRLÜKTE OLAN PLANDAKİ DURUMU

Planlamaya konu alan, 1/25000 ölçekli nazım imar planında belediye hizmet alanı ve yeşil alan, 1/5000 ölçekli nazım imar planında belediye hizmet alanı, spor alanı, park alanı ve imar yolu olarak görülmektedir.

AZ

*[Handwritten signature]*

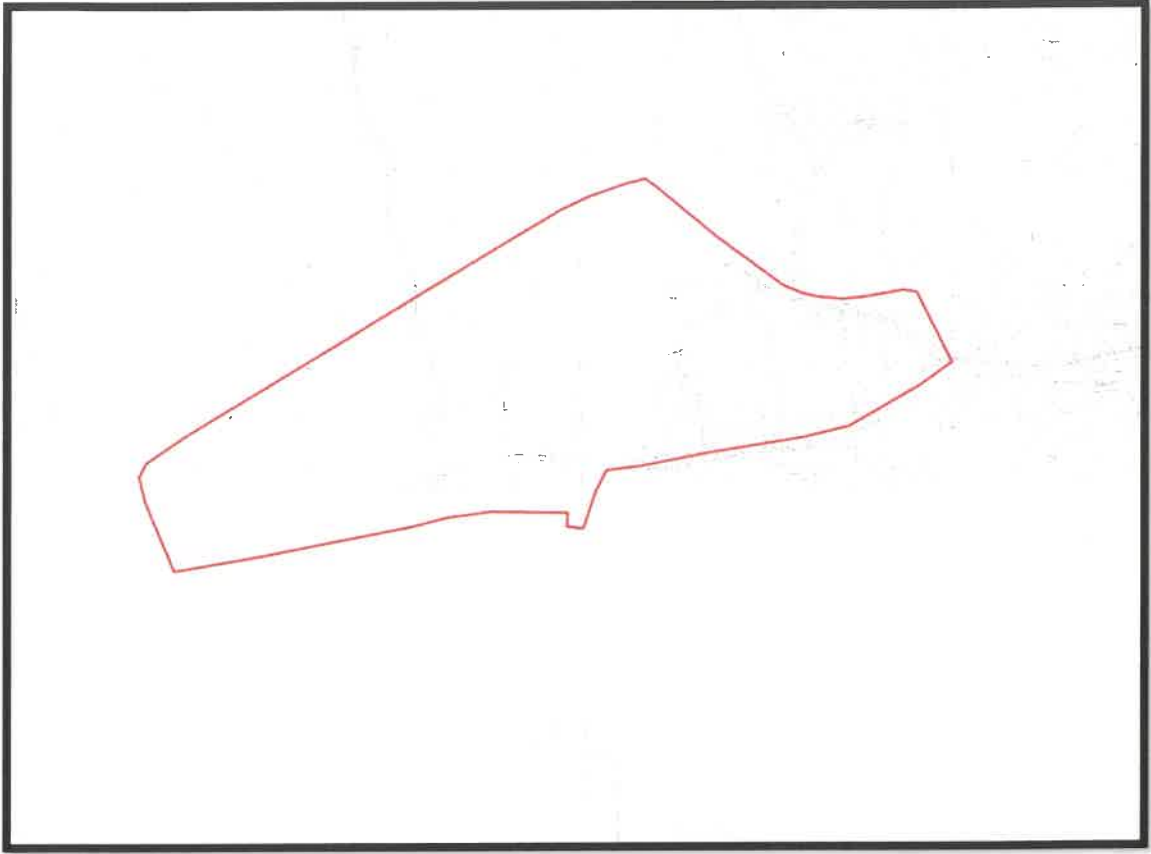

Şekil 2: Halihazır Durum

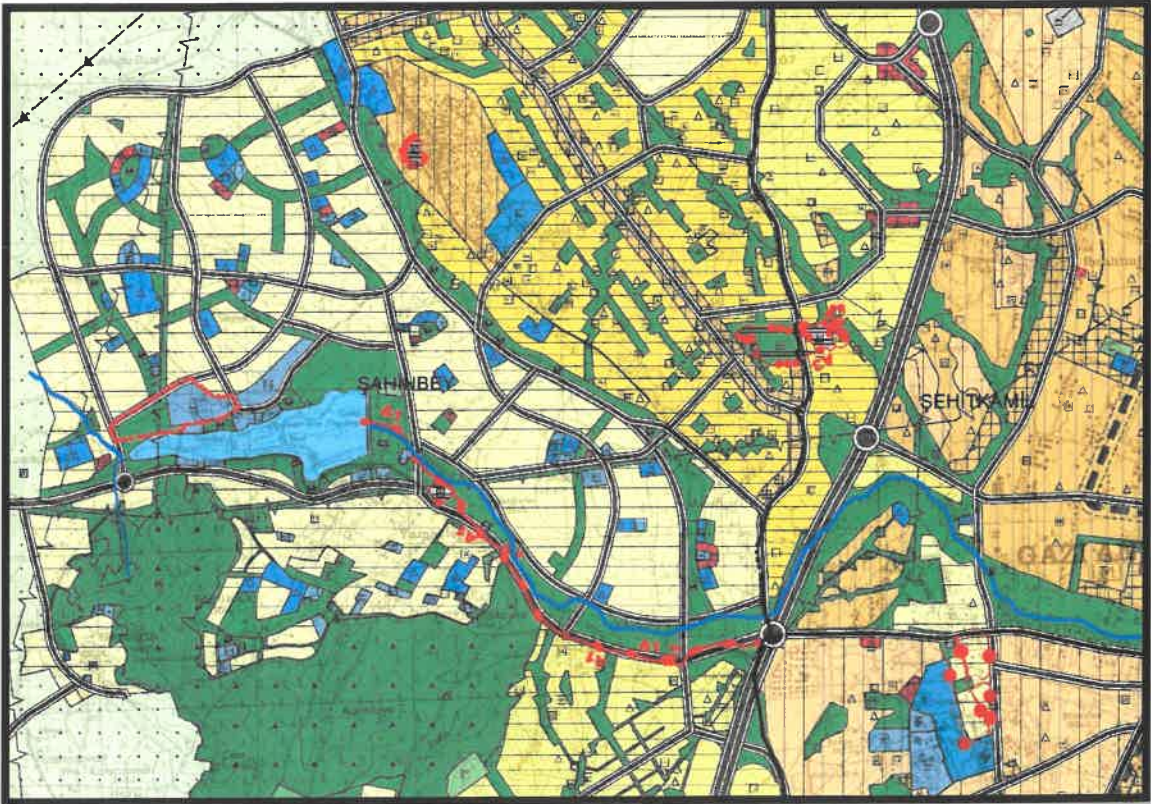

Şekil 3: Planlama Alanı Mevcut 1/25000 Nazım İmar Planı

R

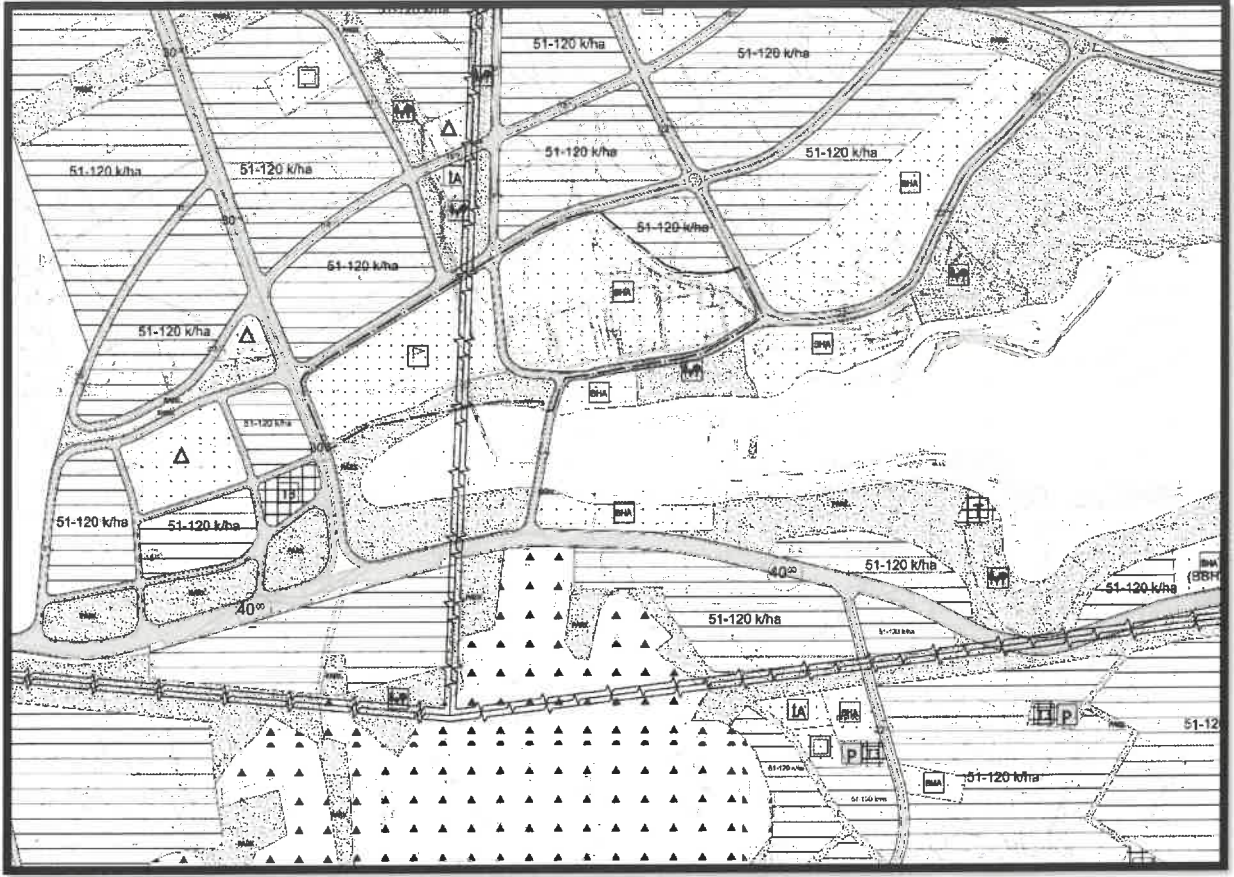

Şekil 4: Planlama Alanı Mevcut 1/5000 Nazım İmar Planı

### PLAN GEREKÇESİ VE PLAN KARARLARI

Yürürlükte olan 1/25000 ölçekli nazım imar planında belediye hizmet alanı ve yeşil alan, 1/5000 ölçekli nazım imar planında belediye hizmet alanı, spor alanı, park alanı ve imar yolu olarak görülen planlama alanı, bölge gereksinimlerini karşılayacak ve bu alanlara en iyi şekilde hizmet edebilecek niteliktedir.

A

*[Handwritten signature]*

Alanda belirlenen kullanım kararı 14.06.2014 tarihinde Resmi Gazetede yayımlanarak yürürlüğe giren ‘MEKANSAL PLANLAR YAPIM YÖNETMELİĞİ’ ne göre;

**İKİNCİ BÖLÜM / Tanımlar ve Mekansal Kullanım Esasları / Tanımlar**

**Mekansal Kullanım Tanımları ve Esasları**

**MADDE 5 – (1)** Bu yönetmelikte geçen mekânsal kullanım tanımları ve alan kullanım esasları aşağıda belirtilmiştir:

**a ) Belediye hizmet alanı:** Belediyelerin görev ve sorumlulukları kapsamındaki hizmetlerinin götürülebilmesi için gerekli itfaiye, acil yardım ve kurtarma, ulaşımaya yönelik transfer istasyonu, araç ve makine parkı, bakım ve ikmal istasyonu, garaj ve triyaj alanları, belediye depoları, asfalt tesisi, atık işleme tesisi, zabıta birimleri, mezbaha, ekmek üretim tesisi, pazar yeri, idari, sosyal ve kültürel merkez gibi mahallî müşterek nitelikteki ihtiyaçları karşılamak üzere kurulan tesisler ile sermayesinin yarısından fazlası belediyeye ait olan şirketlerin sahip olduğu tesislerin yapılabileceği alandır.

**i) Sosyal altyapı alanları:** Birey ve toplumun kültürel, sosyal ve rekreatif ihtiyaçlarının karşılanması ve sağlıklı bir çevre ile yaşam kalitelerinin artırılmasına yönelik kamu veya özel sektör tarafından yapılan eğitim, sağlık, dini, kültürel ve idari tesisler, **açık ve kapalı spor tesisleri ile park**, çocuk bahçesi, oyun alanı, meydan, rekreasyon alanı gibi açık ve yeşil alanlara verilen genel isimdir.

şeklinde tanımlanmaktadır.

Yine Mekansal Planlar Yapım Yönetmeliği’ nin 26. Maddesi’ nde;

(1) İmar planı değişikliği; plan ana kararlarını, sürekliliğini, bütünlüğünü, sosyal ve teknik altyapı dengesini bozmayacak nitelikte, kamu yararı amaçlı, teknik ve nesnel gerekçelere dayanılarak yapılır.

(2) İmar planlarında sosyal ve teknik altyapı hizmetlerinin iyileştirilmesi esastır. Yürürlükteki imar planlarında öngörülen sosyal ve teknik altyapı standartlarını düşüren plan değişikliği yapılamaz.

denilmekte olup yapılan uygulama imar planı değişikliğinde de sosyal ve teknik altyapı hizmetlerinin iyileştirilmesi esastır.

Tüm bunlar göz önünde bulundurularak, bahse konu alanda belediye hizmetlerinin daha hızlı, etkin ve verimli hale getirmek, bölge bütününde sosyal donatı alanı dengesini yeniden düzenleyerek kentin ihtiyaçlarını karşılamak amacıyla Mekansal Planlar Yapım Yönetmeliği’ gösterim tekniğine uygun olarak Büyükşehir Belediye Hizmet Alanı ve Spor Alanı şeklinde önerilen, 1/25000 ve 1/5000 ölçekli nazım imar planı değişikliği hazırlanmıştır.

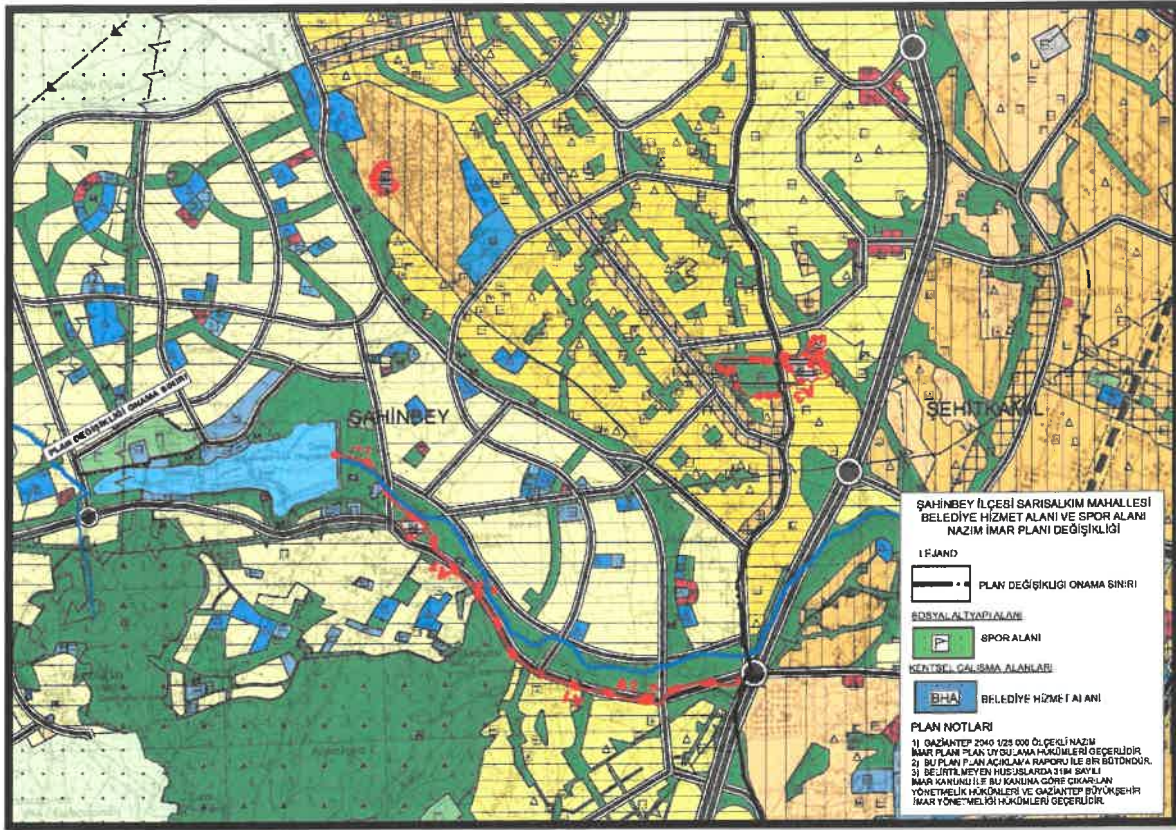

Şekil 5: Öneri 1/25000 Ölçekli Nazım İmar Planı

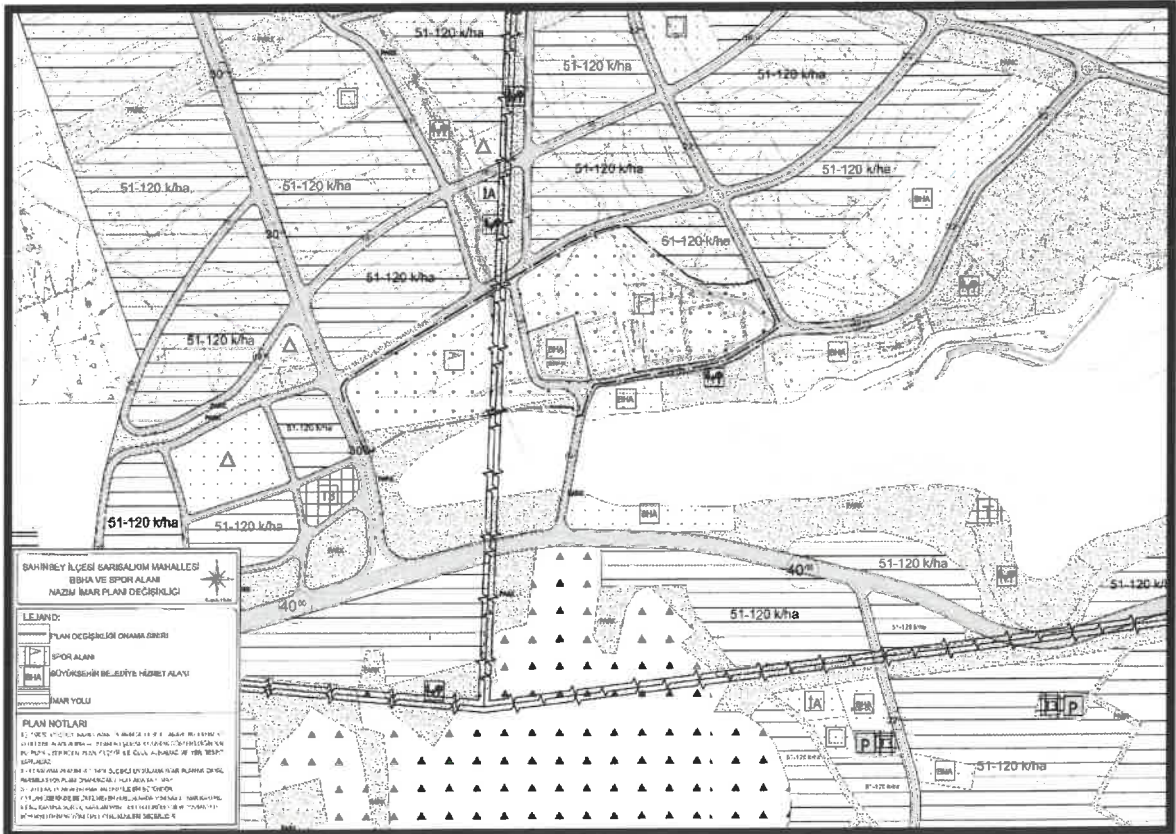

Şekil 6: Öneri 1/5000 Ölçekli Nazım İmar Planı

Handwritten signatures in blue ink, including a large signature on the right and a smaller one on the left.

### **1/25000 ÖLÇEKLİ NAZIM İMAR PLANI PLAN NOTLARI**

- 1) GAZİANTEP 2040 1/25.000 ÖLÇEKLİ NAZIM İMAR PLANI PLAN UYGULAMA HÜKÜMLERİ GEÇERLİDİR.
- 2) BU PLAN, PLAN AÇIKLAMA RAPORU İLE BİR BÜTÜNDÜR.
- 3) BELİRTİLMİYEN HUSUSLARDA 3194 SAYILI İMAR KANUNU İLE BU KANUNA GÖRE ÇIKARILAN YÖNETMELİK HÜKÜMLERİ VE GAZİANTEP BÜYÜKŞEHİR İMAR YÖNETMELİĞİ HÜKÜMLERİ GEÇERLİDİR.

### **1/5000 ÖLÇEKLİ NAZIM İMAR PLANI PLAN NOTLARI**

- 1-) 1/5000 ÖLÇEKLİ NAZIM İMAR PLANINDA ÇEŞİTLİ ARAZİ KULLANIM VE YERLEŞME ALANLARINA AİT SINIRLAR ŞEMATİK OLARAK GÖSTERİLDİĞİNDEN, BU PLAN ÜZERİNDEN PLAN ÖLÇEĞİ İLE ÖLÇÜ ALINAMAZ VE YER TESPİTİ YAPILAMAZ.
- 2-) PLANLAMA ALANINDA 1/1000 ÖLÇEKLİ UYGULAMA İMAR PLANINA DAYALI PARSELASYON PLANI ONANMADAN UYGULAMA YAPILMAZ.
- 3-) BU PLAN, PLAN AÇIKLAMA RAPORU İLE BİR BÜTÜNDÜR.
- 4-) PLAN ÜZERİNDE BELİRTİLMİYEN HUSUSLARDA 3194 SAYILI İMAR KANUNU İLE BU KANUNA GÖRE ÇIKARILAN YÖNETMELİK HÜKÜMLERİ VE GAZİANTEP BÜYÜKŞEHİR İMAR YÖNETMELİĞİ HÜKÜMLERİ GEÇERLİDİR.

  
Ayşe Nur REYHAN  
Şehir Plancısı

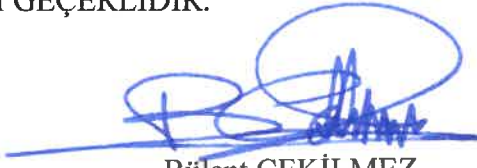
  
Bülent ÇEKİLMEZ  
Şehir Plancısı