



**ŞAHİNBEY İLÇESİ YEŞİLKENT MAHALLESİ
AKARYAKIT VE SERVİS İSTASYONU ALANI
(HİDROJEN ÜRETİM, DEPOLAMA VE
DOLUM İSTASYONU)
1/25.000 ve 1/5.000 ÖLÇEKLİ
NAZIM İMAR PLANI DEĞİŞİKLİĞİ
PLAN AÇIKLAMA RAPORU**

OCAK, 2023

KONUM

Planlama alanı Şahinbey İlçesi, Yeşilkent Mahallesi sınırları içerisinde yer almaktadır. Bahse konu alan kent için önemli ulaşım arterleri olan Gaziantep Çevre Yolunun güneyinde, D850 karayolunun batısında yer almaktadır.



Şekil 1: Planlama Alanı Konumu

YÜRÜRLÜKTE OLAN PLANDAKİ DURUMU VE KADASTRAL DURUM

Şahinbey İlçesi Yeşilkent Mahallesi sınırları içerisinde kalan planlama alanı mevcut 1/25000 ve 1/5.000 ölçekli nazım imar planında Mezarlık Alanı olarak görülmektedir.

88

88

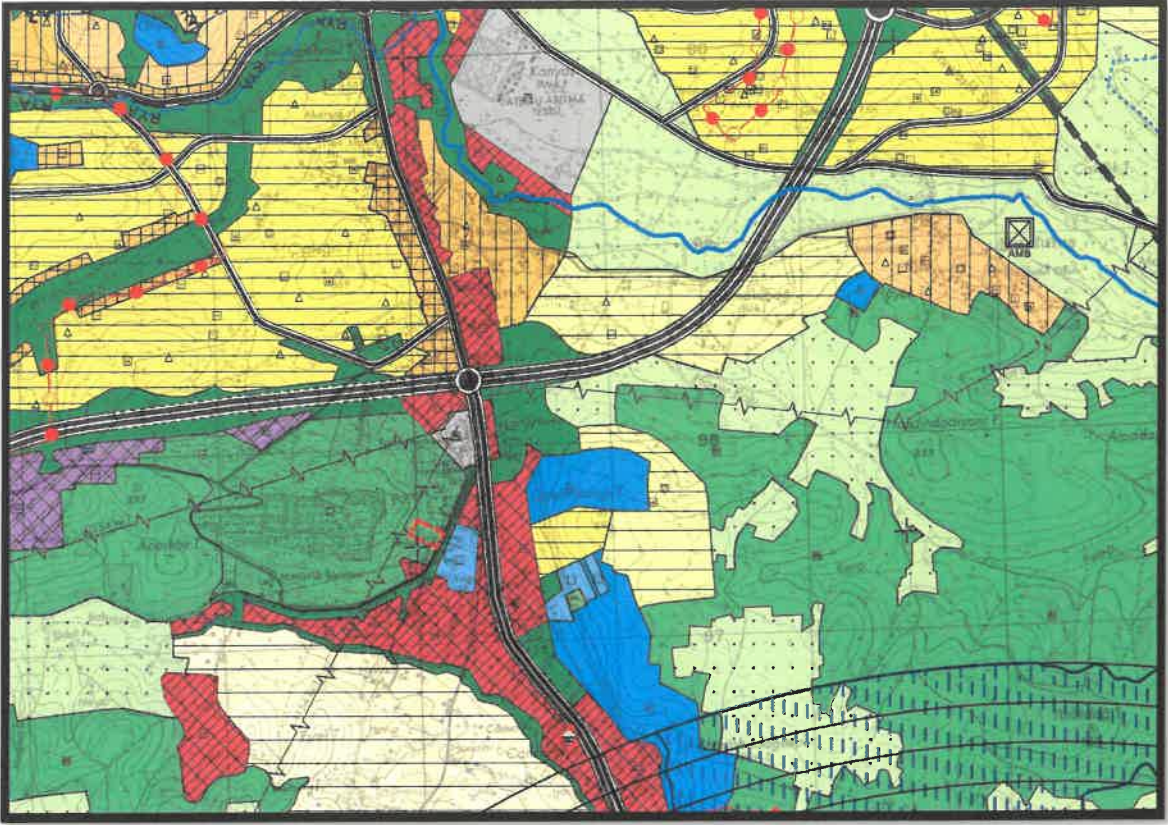

Şekil 2: Planlama Alanı Mevcut 1/25.000 Ölçekli Nazım İmar Planı

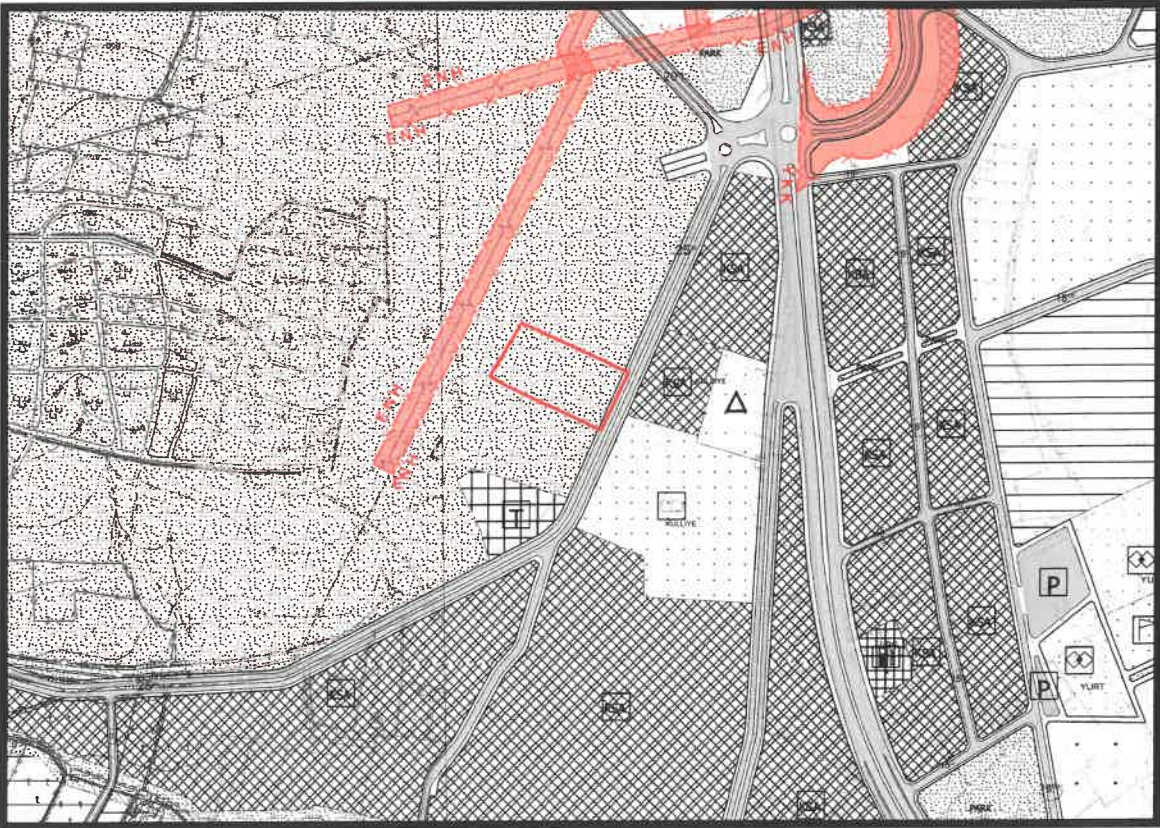

Şekil 2: Planlama Alanı Mevcut 1/5.000 Ölçekli Nazım İmar Planı

88

88

PLAN GEREKÇESİ VE PLAN KARARLARI

Plan değişikliğine konu alanda söz konusu bölgede doğa dostu teknoloji kullanılarak temiz ve çevreci bir yakıt üretmek, fosil yakıtlara bağımlılığı azaltmak ve teknik altyapı ihtiyacını karşılayabilmek amacıyla kentin ana ulaşım arterlerinin kesişiminde yer alan ve ulaşım bağlantıları güçlü olan planlama alanı Akaryakıt ve Servis İstasyonu Alanı (Hidrojen Üretim, Depolama ve Dolum İstasyonu) şeklinde 1/25000 ve 1/5000 ölçekli nazım imar planı değişikliği hazırlanmıştır.

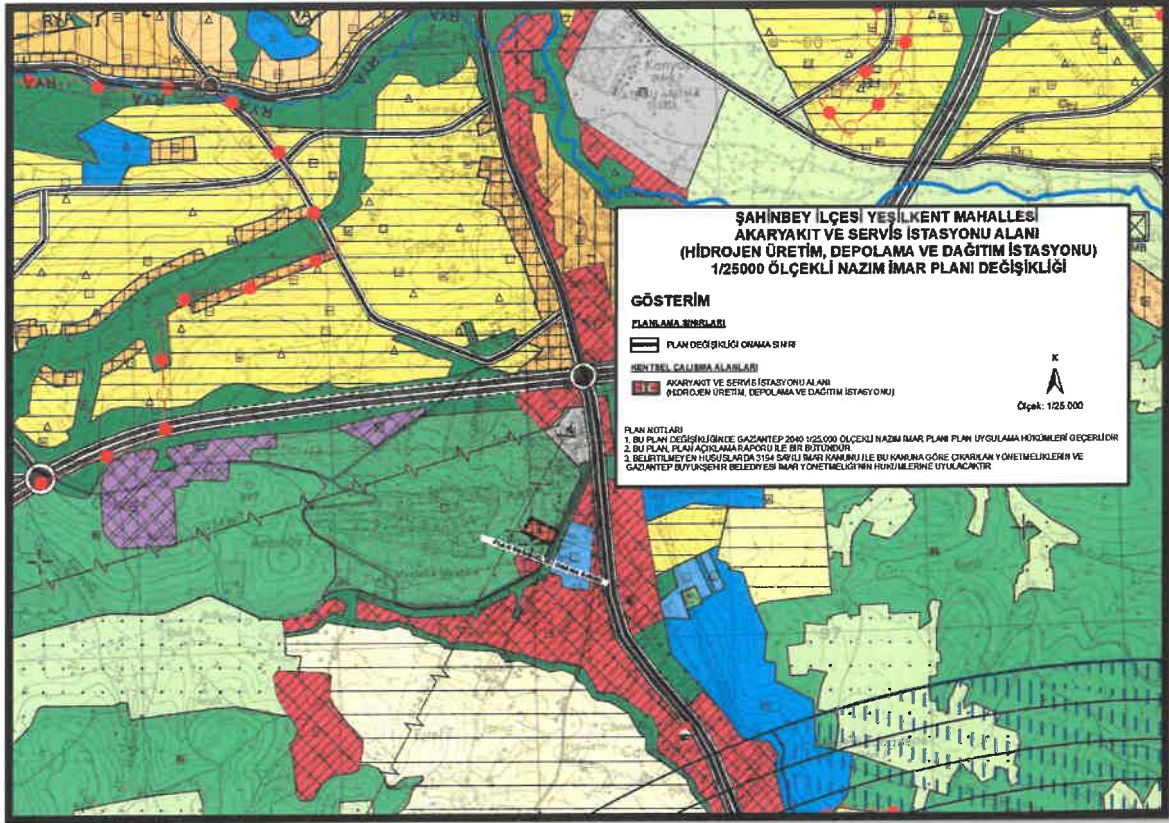

Şekil 4: Planlama Alanı Öneri 1/25.000 Ölçekli Nazım İmar Planı

PLAN NOTLARI

1. BU PLANDA GAZİANTEP 2040 1/25.000 ÖLÇEKLİ NAZİM İMAR PLANI PLAN UYGULAMA HÜKÜMLERİ GEÇERLİDİR.
2. BU PLAN, PLAN AÇIKLAMA RAPORU İLE BİR BÜTÜNDÜR.
3. BELİRTİLMİYEN HUSUSLARDA 3194 SAYILI İMAR KANUNU İLE BU KANUNA GÖRE ÇIKARILAN YÖNETMELİKLERİN VE GAZİANTEP BÜYÜKŞEHİR BELEDİYESİ İMAR YÖNETMELİĞİ'NİN HÜKÜMLERİNE UYULACAKTIR.

88

88

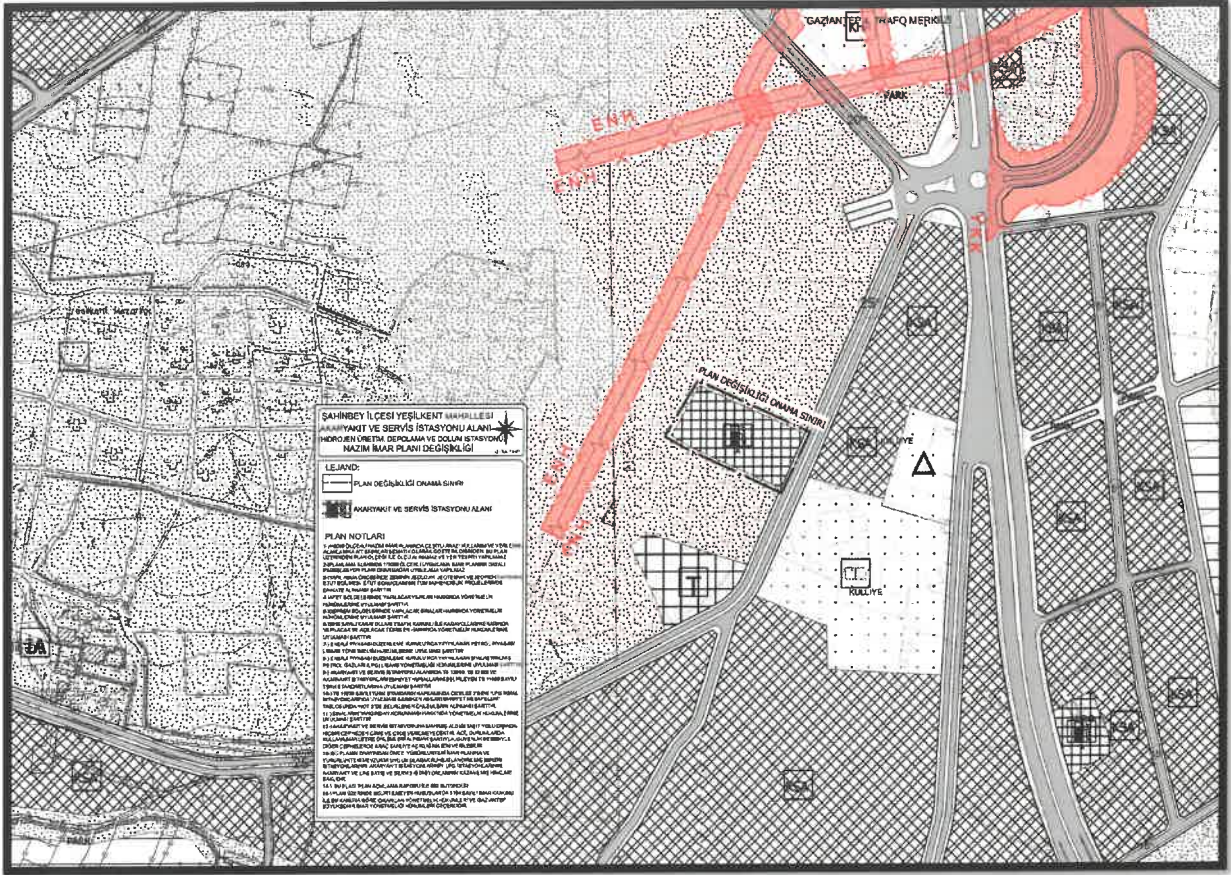

Şekil 3: Planlama Alanı Öneri 1/5000 Ölçekli Nazım İmar Planı

PLAN NOTLARI

1-)1/5000 ÖLÇEKLİ NAZIM İMAR PLANINDA ÇEŞİTLİ ARAZİ KULLANIM VE YERLEŞME ALANLARINA AİT SINIRLAR ŞEMATİK OLARAK GÖSTERİLDİĞİNDEN, BU PLAN ÜZERİNDEN PLAN ÖLÇEĞİ İLE ÖLÇÜ ALINAMAZ VE YER TESPİTİ YAPILAMAZ.

2-)PLANLAMA ALANINDA 1/1000 ÖLÇEKLİ UYGULAMA İMAR PLANINA DAYALI PARSELASYON PLANI ONANMADAN UYGULAMA YAPILMAZ.

3-)YAPILAŞMA ÖNCESİNDE ZEMİNİN JEOLÖJİK, JEOTEKNİK VE JEOFİZİK YAPISININ ETÜT EDİLMESİ, ETÜT SONUÇLARININ TÜM MÜHENDİSLİK PROJELERİNDE DİKKATE ALINMASI ŞARTTIR.

4-)AFET BÖLGELERİNDE YAPILACAK YAPILAR HAKKINDA YÖNETMELİK HÜKÜMLERİNE UYULMASI ŞARTTIR.

5-)DEPREM BÖLGELERİNDE YAPILACAK BİNALAR HAKKINDA YÖNETMELİK HÜKÜMLERİNE UYULMASI ŞARTTIR.

6-)2918 SAYILI KARAYOLLARI TRAFİK KANUNU İLE KARAYOLLARI KENARINDA YAPILACAK VE AÇILACAK TESİSLER HAKKINDA YÖNETMELİK HÜKÜMLERİNE UYULMASI ŞARTTIR.

88

88

7-) ENERJİ PİYASASI DÜZENLEME KURULU'NCA YAYINLANAN PETROL PİYASASI LİSANS YÖNETMELİĞİ HÜKÜMLERİNE UYULMASI ŞARTTIR.

8-) ENERJİ PİYASASI DÜZENLEME KURULU'NCA YAYINLANAN SIVILAŞTIRILMIŞ PETROL GAZLARI (LPG) LİSANS YÖNETMELİĞİ HÜKÜMLERİNE UYULMASI ŞARTTIR.

9-) AKARYAKIT VE SERVİS İSTASYONU ALANINDA TS 12663, TS 12820 VE AKARYAKIT İSTASYONLARI EMNİYET KURALLARINI BELİRLEYEN TS 11939 SAYILI TÜRK STANDARTLARINA UYULMASI ŞARTTIR.

10-) TS 11939 SAYILI TÜRK STANDARDI KAPSAMINDA ÇİZELGE 2'DEKİ "LPG İKMAL İSTASYONLARINDA UYULMASI GEREKEN ASGARİ EMNİYET MESAFELERİ" TABLOSUNDA "NOT 3"DE BELİRLENEN ÖNLEMLERİN ALINMASI ŞARTTIR.

11-) BİNALARIN YANGINDAN KORUNMASI HAKKINDA YÖNETMELİK HÜKÜMLERİNE UYULMASI ŞARTTIR.

12-) AKARYAKIT VE SERVİS İSTASYONUNA MAHREÇ ALDIĞI TAŞIT YOLU DIŞINDA HİÇBİR CEPHEDEN GİRİŞ VE ÇIKIŞ VERİLMEMEYECİTİR. ACİL DURUMLARDA KULLANILMAK ÜZERE ÖNLEMLERİ ALINMAK ŞARTIYLA, GÜVENLİK SEBEBİYLE DİĞER CEPHELERDE ARAÇ TAHLİYE AÇIKLIĞINA İZİN VERİLEBİLİR.

13-)BU PLANIN ONAYINDAN ÖNCE, YÜRÜRLÜKTEKİ İMAR PLANINA VE YÜRÜRLÜKTEKİ MEVZUATA UYGUN OLARAK RUHSATLANDIRILMIŞ BENZİN İSTASYONLARININ, AKARYAKIT İSTASYONLARININ, LPG İSTASYONLARININ, AKARYAKIT VE LPG SATIŞ VE SERVİS İSTASYONLARININ KAZANILMIŞ HAKLARI SAKLIDIR.

14-) BU PLAN, PLAN AÇIKLAMA RAPORU İLE BİR BÜTÜNDÜR.

15-) PLAN ÜZERİNDE BELİRTİLMİYEN HUSUSLARDA 3194 SAYILI İMAR KANUNU İLE BU KANUNA GÖRE ÇIKARILAN YÖNETMELİK HÜKÜMLERİ VE GAZİANTEP BÜYÜKŞEHİR İMAR YÖNETMELİĞİ HÜKÜMLERİ GEÇERLİDİR.



İclal Sena UNCUOĞLU

Şehir Plancısı



Bülent ÇEKİLMEZ

Şehir Plancısı