

ŞAHİNBEY İLÇESİ BAĞLARBAŞI MAHALLESİ
BÜYÜKŞEHİR BELEDİYE HİZMET ALANI
(Dış Birimler, Teknik Hizmetler ve Altyapı Alanı)
DÜZENLEMESİ

1/1000 ÖLÇEKLİ UYGULAMA İMAR PLANI DEĞİŞİKLİĞİ
PLAN AÇIKLAMA RAPORU

KONUM

Planlama alanı; Gaziantep İli, Şahinbey İlçesi, Bağlarbaşı Mahallesi sınırları içerisinde, Halep Bulvarı' nın güneybatısında yer almaktadır.



Şekil 1: Planlama Alanı Konumu

YÜRÜRLÜKTE OLAN PLANDAKİ DURUMU

Plan değişikliğine konu alan mevcut 1/1000 ölçekli uygulama imar planında mera alanı olarak görülmektedir.

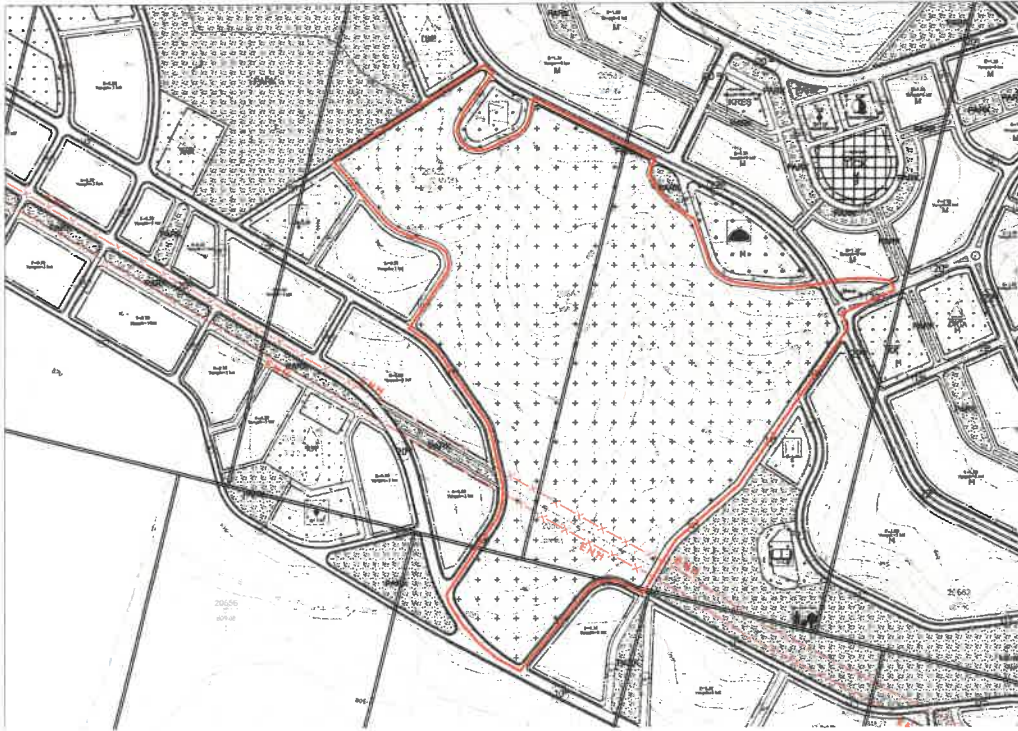

Şekil 2: Planlama Alanı Mevcut 1/1000 Ölçekli Uygulama İmar Planı

Ek

Ş

PLAN GEREKÇESİ VE PLAN KARARLARI

Plan değişikliğine konu bölgede belediye hizmetlerinin daha etkin, verimli ve sürdürülebilir sağlanması amacıyla Büyükşehir Belediye Hizmet Alanı (Dış Birimler, Teknik Hizmetler ve Altyapı Alanı) (E:1.20, Yençok:8 kat) düzenlenmesi ile hazırlanan uygulama imar planı değişikliği ile ilgili düzenleme 'Mekânsal Planlar Yapım Yönetmeliği' gösterim tekniğine uygun olarak hazırlanmıştır.



Şekil 3: Planlama Alanı Öneri 1/1000 Ölçekli Uygulama İmar Planı

PLAN NOTLARI

- 1-) PLANLAMA ALANINDA 1/1000 ÖLÇEKLİ UYGULAMA İMAR PLANINA DAYALI PARSELASYON PLANI ONANMADAN UYGULAMA YAPILMAZ.
- 2-) BU PLAN, PLAN AÇIKLAMA RAPORU İLE BİR BÜTÜNDÜR.
- 3-) KIZILHİSAR-BAĞLARBAŞI MAHALLELERİ EKOLOJİK TABANLI UYGULAMA İMAR PLANI PLAN UYGULAMA HÜKÜMLERİ GEÇERLİDİR.
- 4-) PLAN ÜZERİNDE BELİRTİLMİYEN HUSUSLARDA 3194 SAYILI İMAR KANUNU İLE BU KANUNA GÖRE ÇIKARILAN YÖNETMELİK HÜKÜMLERİ VE GAZİANTEP BÜYÜKŞEHİR İMAR YÖNETMELİĞİ HÜKÜMLERİ GEÇERLİDİR.

Ebru KAHRAMAN
Şehir Plancısı

Bülent ÇEKİLMEZ
Şehir Plancısı