



**ŞEHİTKÂMİL İLÇESİ YALANGÖZ MAHALLESİ
1/1000 ÖLÇEKLİ UYGULAMA İMAR PLANI DEĞİŞİKLİĞİ
PLAN AÇIKLAMA RAPORU**

EYLÜL, 2023

İÇİNDEKİLER

1.PLANLAMA ALANININ KONUMU	2
2.YÜRÜRLÜKTE OLAN PLANDAKİ DURUMU	3
2.1.1/1000 ÖLÇEKLİ UYGULAMA İMAR PLANI	3
3.PLAN GEREKÇESİ VE PLAN KARARLARI	3
4.ÖNERİ İMAR PLANI VE PLAN NOTLARI	4

ŞEKİLLER LİSTESİ

Şekil 1: Planlama Alanının Konumu	2
Şekil 2: Mevcut 1/1000 Ölçekli uygulama İmar Planı	3
Şekil 3: Öneri 1/1000 Ölçekli Uygulama İmar Planı.....	4



1. PLANLAMA ALANININ KONUMU

Planlama alanı Şhitkamil İlçesi, Yalangöz Mahallesi sınırları içerisinde Kuzeyşehir 6.Etap Bölgesinin güneyinde yer almaktadır.



Şekil 1: Planlama Alanının Konumu

2. YÜRÜRLÜKTE OLAN PLANDAKİ DURUMU

2.1. 1/1000 ÖLÇEKLİ UYGULAMA İMAR PLANI

Planlama alanı mevcut 1/1000 ölçekli uygulama imar planında sosyal tesis, ticaret ve konut alanı olarak görülmektedir.

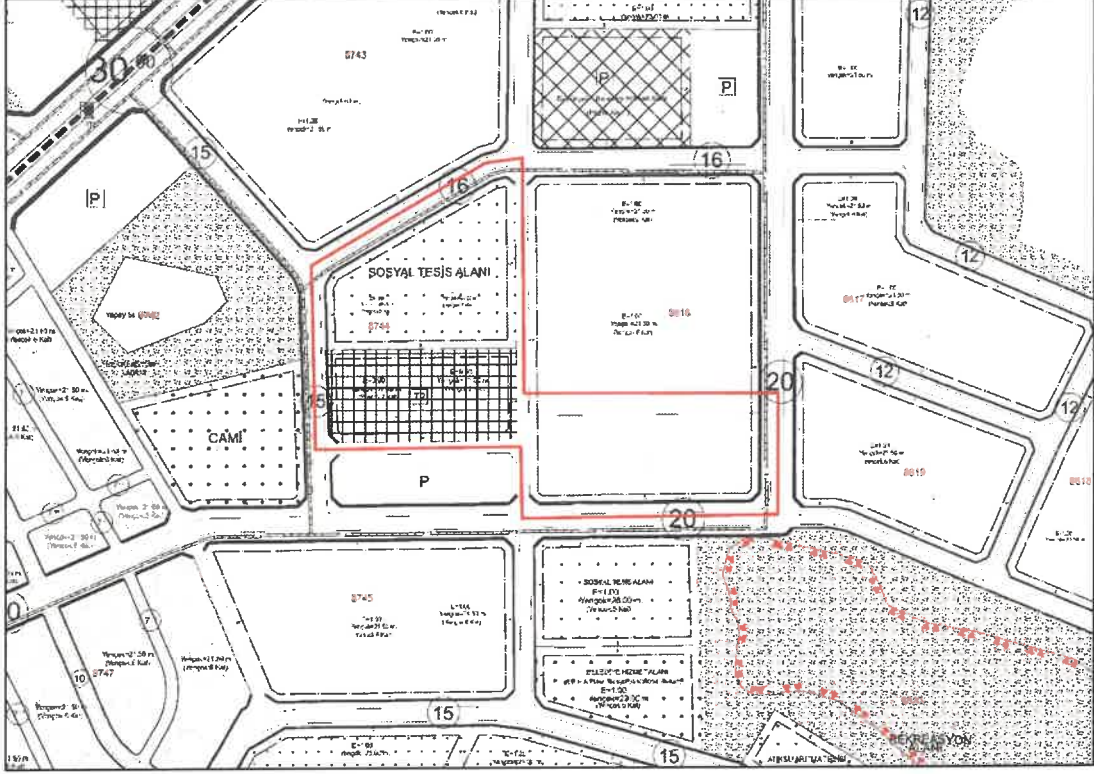

Şekil 2: Mevcut 1/1000 Ölçekli uygulama İmar Planı

3. PLAN GEREKÇESİ VE PLAN KARARLARI

Kentsel ve fiziki mekanda bütünlük ve sürekliliği sağlamak, yapılaşma ve uygulamalarda yaşanması muhtemel sorunların önüne geçmek amacıyla sosyal tesis alanı, ticaret ve konut alanlarının yeniden düzenlenmesi şeklinde imar planı değişikliği hazırlanmıştır.

4. ÖNERİ İMAR PLANI VE PLAN NOTLARI

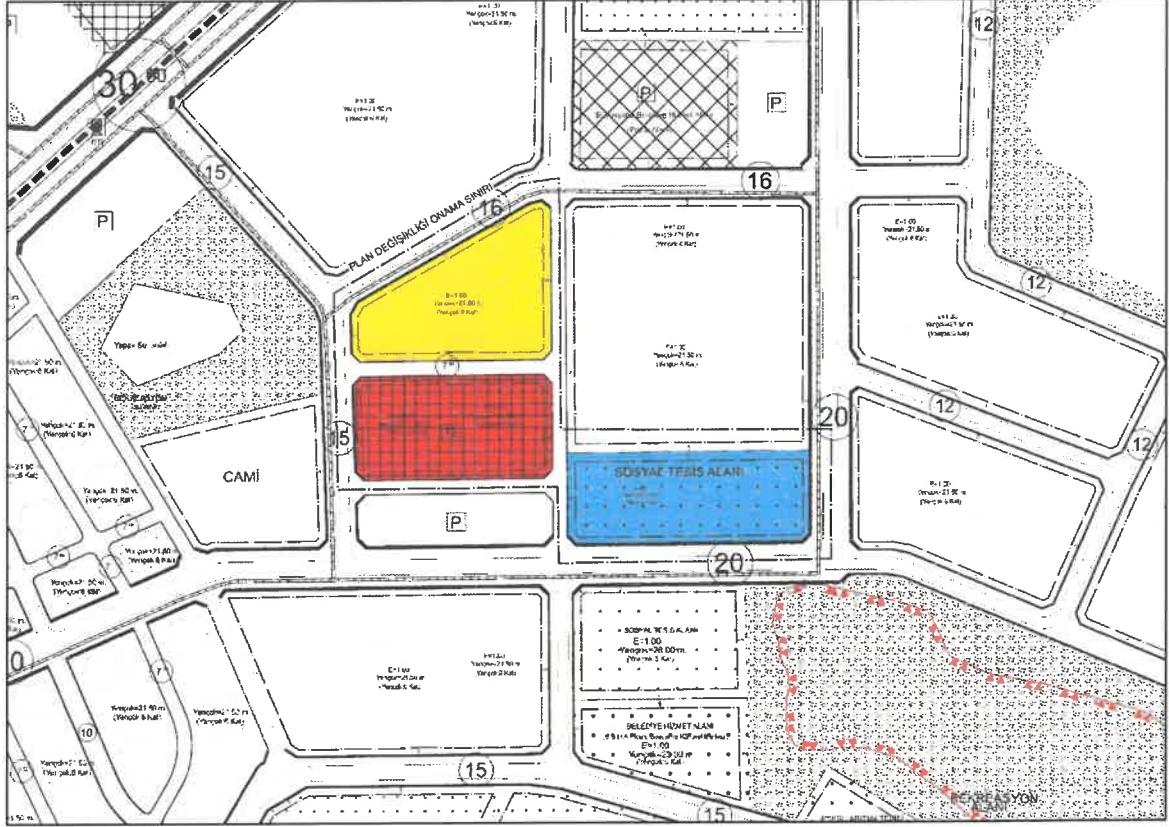

Şekil 3: Öneri 1/1000 Ölçekli Uygulama İmar Planı

Plan Notları

1. PLANLAMA ALANINDA 1/1000 ÖLÇEKLİ UYGULAMA İMAR PLANINA DAYALI PARSELASYON PLANI ONANMADAN UYGULAMA YAPILAMAZ.
2. BU PLAN, PLAN AÇIKLAMA RAPORU İLE BİR BÜTÜNDÜR.
3. BELİRTİLMEYEN HUSUSLARDA 3194 SAYILI İMAR KANUNU İLE BU KANUNA GÖRE ÇIKARILAN YÖNETMELİKLERİN VE GAZİANTEP BÜYÜKŞEHİR BELEDİYESİ İMAR YÖNETMELİĞİNİN HÜKÜMLERİNE UYULACAKTIR.

Bülent ÇEKİLMEZ
Şehir Plancısı