GAZİANTEP-2040

1/25.0000 ÖLÇEKLİ NAZIM İMAR PLANI

N39-D1

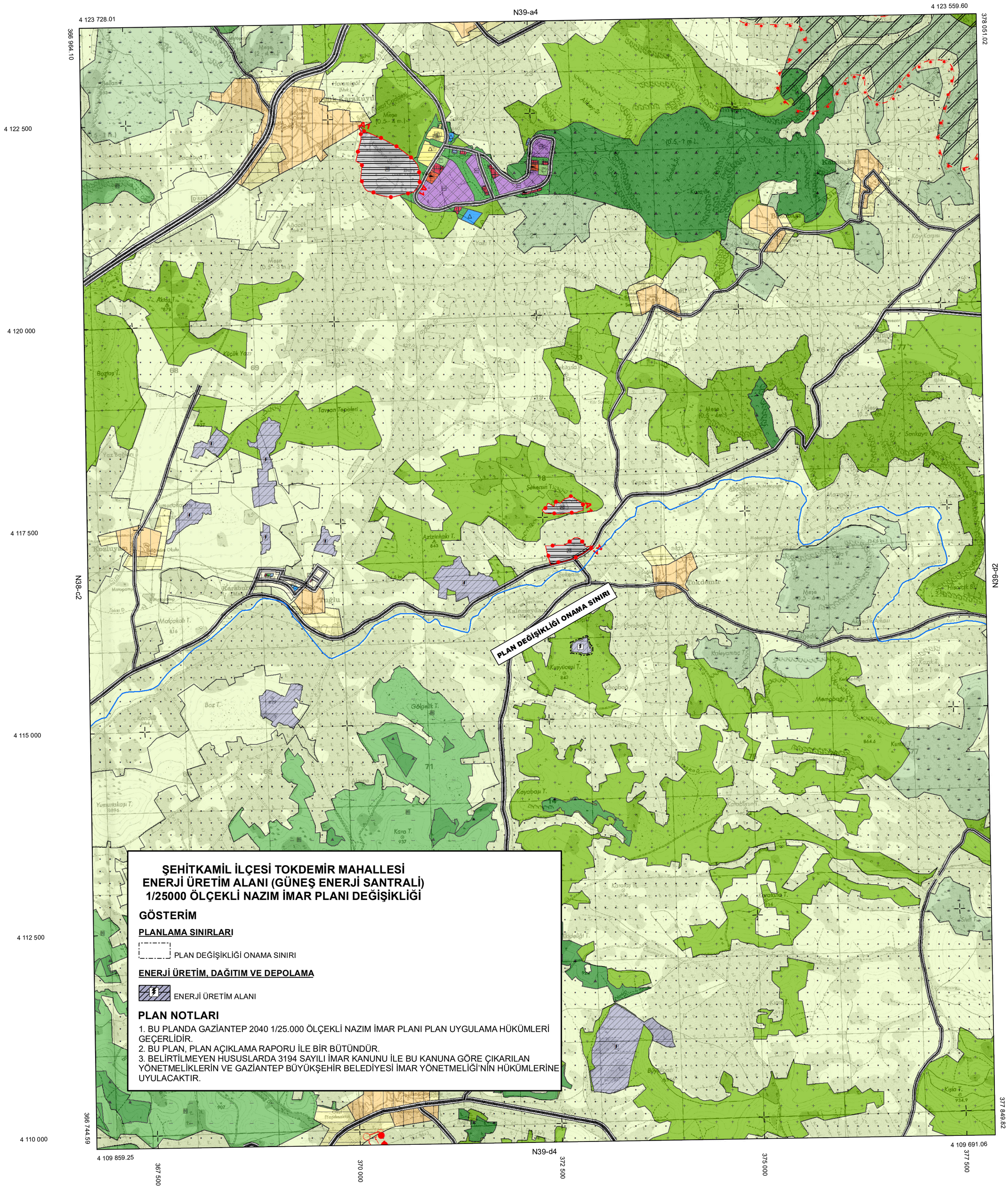

ŞEHİTKAMİL İLÇESİ TOKDEMİR MAHALLESİ
ENERJİ ÜRETİM ALANI (GÜNEŞ ENERJİ SANTRALİ)
1/25000 ÖLÇEKLİ NAZIM İMAR PLANI DEĞİŞİKLİĞİ

GÖSTERİM

PLANLAMA SINIRLARI

PLAN DEĞİŞİKLİĞİ ONAMA SINIRI

ENERJİ ÜRETİM, DAĞITIM VE DEPOLAMA

ENERJİ ÜRETİM ALANI

PLAN NOTLARI

1. BU PLANDA GAZİANTEP 2040 1/25.000 ÖLÇEKLİ NAZIM İMAR PLANI PLAN UYGULAMA HÜKÜMLERİ GEÇERLİDİR.
2. BU PLAN, PLAN AÇIKLAMA RAPORU İLE BİR BÜTÜNDÜR.
3. BELİRTİLMEYEN HUSUSLARDA 3194 SAYILI İMAR KANUNU İLE BU KANUNA GÖRE ÇIKARILAN YÖNETMELİKLERİN VE GAZİANTEP BÜYÜKŞEHİR BELEDİYESİ İMAR YÖNETMELİĞİ'NİN HÜKÜMLERİNE UYULACAKTIR.

N39-D1

1/25000