

**İSLAHİYE İLÇESİ YEŞİLOVA MAHALLESİNDE**  
**1/1000 ÖLÇEKLİ UYGULAMA İMAR PLANI**  
**PLAN AÇIKLAMA RAPORU**

## KONUM

Plana konu alan Gaziantep ili, İslahiye İlçesi Yeşilova Mahallesi sınırları içerisinde yer almaktadır.



Şekil 1: Planlama Alanı Konumu

A handwritten signature in blue ink, located in the bottom right corner of the page. The signature is stylized and appears to be a personal name or initials.

MEVCUT PLANDAKI DURUMU

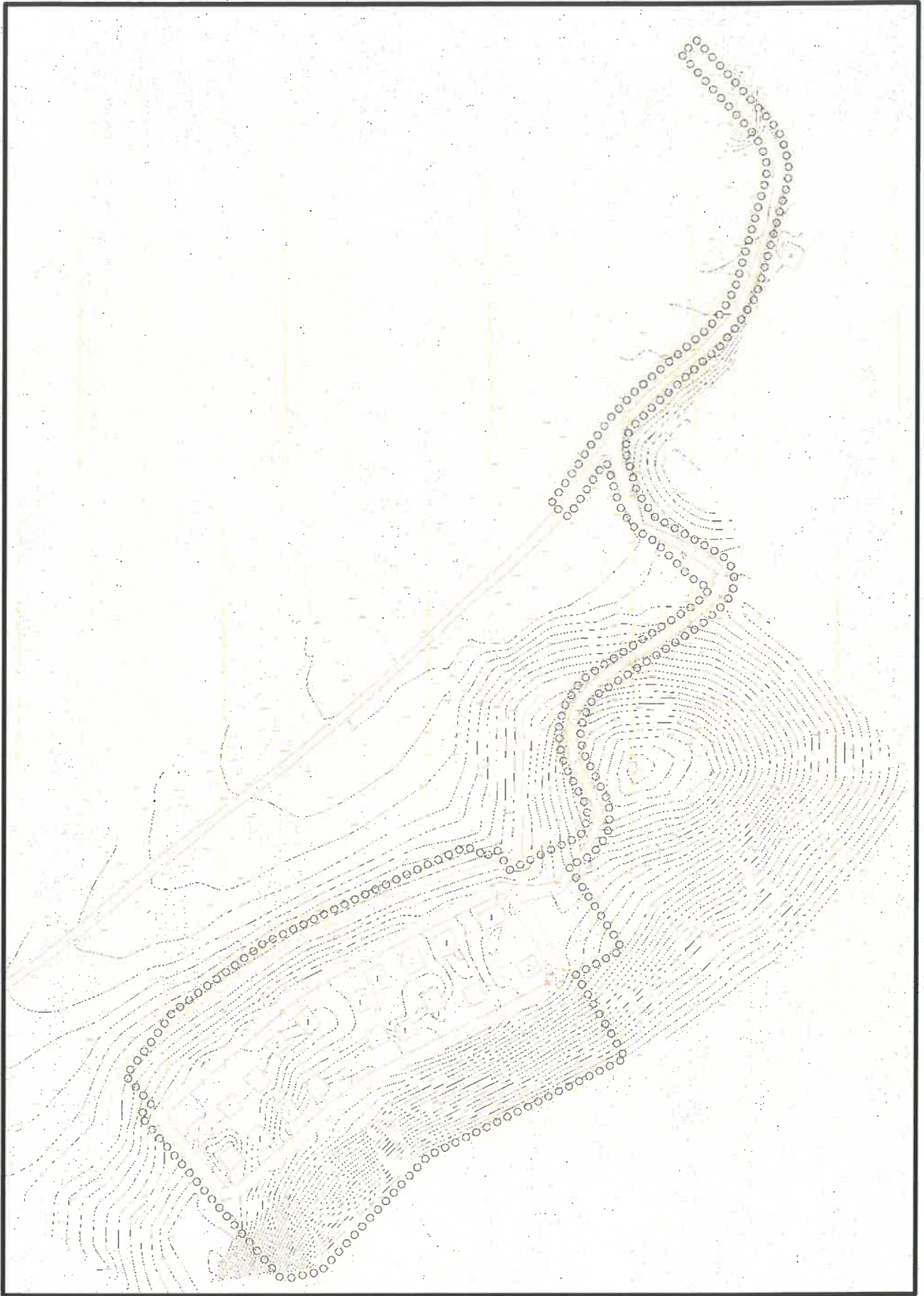

Şekil 2: Planlama Alanı Mevcut 1/1.000 Uygulama İmar Planı

*[Handwritten signature]*

## PLAN GEREKÇESİ VE PLAN KARARLARI

Alanda belirlenen kullanım kararları 14.06.2014 tarihinde Resmi Gazetede yayımlanarak yürürlüğe giren 'MEKÂNSAL PLANLAR YAPIM YÖNETMELİĞİ' ne göre;

### İKİNCİ BÖLÜM / Tanımlar ve Mekansal Kullanım Esasları / Tanımlar

#### Mekansal Kullanım Tanımları ve Esasları

**MADDE 5 – (1)** Bu yönetmelikte geçen mekânsal kullanım tanımları ve alan kullanım esasları aşağıda belirtilmiştir:

i) Sosyal altyapı alanları: Birey ve toplumun kültürel, sosyal ve rekreatif ihtiyaçlarının karşılanması ve sağlıklı bir çevre ile yaşam kalitelerinin artırılmasına yönelik kamu veya özel sektör tarafından yapılan eğitim, sağlık, dini, kültürel ve idari tesisler, açık ve kapalı spor tesisleri ile park, çocuk bahçesi, oyun alanı, meydan, rekreasyon alanı gibi açık ve yeşil alanlara verilen genel isimdir.

şeklinde tanımlanmaktadır.

İslahiye İlçesi Yeşilova Mahalle sınırları içerisinde imar planına konu alan 1/1000 Ölçekli Uygulama İmar Planında plansız olarak görülmektedir. İmar planına konu alanda 6 Şubat 2023 tarihinde merkez üssü Kahramanmaraş Pazarcık olan depremlerden etkilenen depremezdelere barınma ve sosyal donatı ihtiyacını karşılayabilmek, aynı zamanda kalıcı konut alanlarına erişimi sağlayabilmek amacıyla konut, açık ve yeşil alanlar ve imar yolu şeklinde uygulama imar planı hazırlanmıştır.

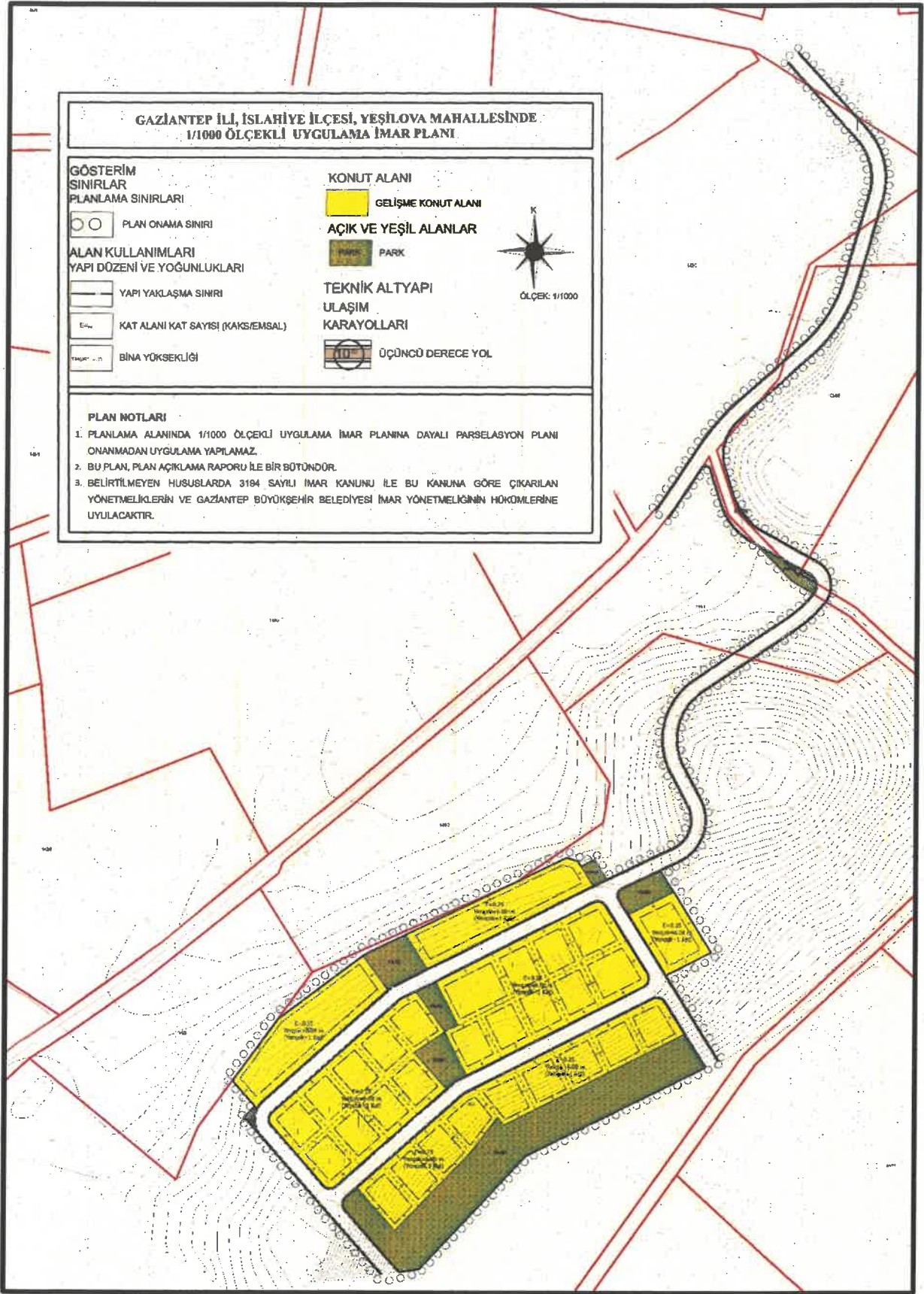

Şekil 3: Planlama Alanı Öneri 1/1000 Uygulama İmar Planı



**1/1000 ÖLÇEKLİ UYGULAMA İMAR PLANI PLAN HÜKÜMLERİ**

**1.PLANLAMA ALANINDA 1/1000 ÖLÇEKLİ UYGULAMA İMAR PLANINA DAYALI PARSELASYON PLANI ONANMADAN UYGULAMA YAPILAMAZ.**

**2.BU PLAN, PLAN AÇIKLAMA RAPORU İLE BİR BÜTÜNDÜR.**

**3.BELİRTİLMİYEN HUSUSLARDA 3194 SAYILI İMAR KANUNU İLE BU KANUNA GÖRE ÇIKARILAN YÖNETMELİKLERİN VE GAZİANTEP BÜYÜKŞEHİR BELEDİYESİ İMAR YÖNETMELİĞİNİN HÜKÜMLERİNE UYULACAKTIR.**



**Bülent ÇEKİLMEZ**

**Şehir Plancısı**