

ŞEHİTKAMİL İLÇESİ KÜLLÜ MAHALLESİ
1/1000 ÖLÇEKLİ UYGULAMA İMAR PLANI DEĞİŞİKLİĞİ
PLAN AÇIKLAMA RAPORU

OCAK, 2025

İÇİNDEKİLER

1.PLANLAMA ALANININ KONUMU	2
2.YÜRÜRLÜKTE OLAN PLANDAKİ DURUMU	2
2.1.1/1000 ÖLÇEKLİ UYGULAMA İMAR PLANI	2
3.PLAN GEREKÇESİ VE PLAN KARARLARI	3
4.ÖNERİ İMAR PLANI VE PLAN NOTLARI	4

ŞEKİLLER LİSTESİ

Şekil 1: Planlama Alanının Konumu	2
Şekil 2: Mevcut 1/1000 Ölçekli uygulama İmar Planı	3
Şekil 3: Öneri 1/1000 Ölçekli Uygulama İmar Planı.....	4

1. PLANLAMA ALANININ KONUMU

Planlama bölgesi, Şehitkamil İlçesi Küllü Mahallesi sınırları içerisinde yer almaktadır.



Şekil 1: Planlama Alanının Konumu

2. YÜRÜRLÜKTE OLAN PLANDAKİ DURUMU

2.1. 1/1000 ÖLÇEKLİ UYGULAMA İMAR PLANI

Planlama alanı mevcut 1/1000 ölçekli uygulama imar planında park alanı olarak görülmektedir.



Şekil 2: Mevcut 1/1000 Ölçekli uygulama İmar Planı

3. PLAN GEREKÇESİ VE PLAN KARARLARI

Plan değişikliğine konu alanda, GASKİ Genel Müdürlüğü'nün yazılı talebi doğrultusunda, mahallenin su ihtiyacın karşılanabilmesi amacıyla Büyükşehir Belediye Hizmet Alanı (GASKİ Hizmet Alanı) şeklinde önerilen 1/1000 ölçekli uygulama imar planı değişikliği hazırlanmıştır.

4. ÖNERİ İMAR PLANI VE PLAN NOTLARI

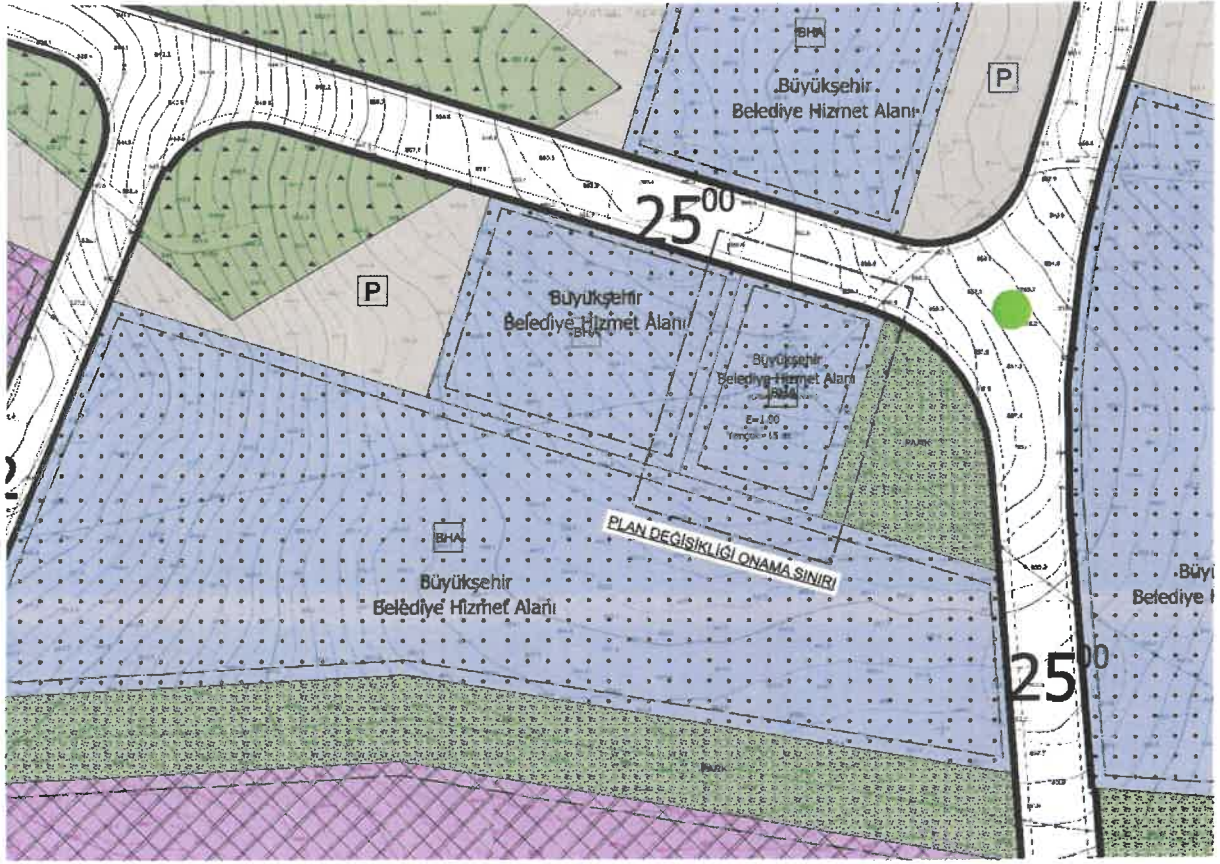

Şekil 3: Öneri 1/1000 Ölçekli Uygulama İmar Planı

Plan Notları

- 1-)PLANLAMA ALANINDA 1/1000 ÖLÇEKLİ UYGULAMA İMAR PLANINA DAYALI PARSELASYON PLANI ONANMADAN UYGULAMA YAPILAMAZ.
- 2-)BU PLAN, PLAN AÇIKLAMA RAPORU İLE BİR BÜTÜNDÜR.
- 3-)PLAN ÜZERİNDE BELİRTİLMİYEN HUSUSLARDA 3194 SAYILI İMAR KANUNU İLE BU KANUNA GÖRE ÇIKARILAN YÖNETMELİK HÜKÜMLERİ VE GAZİANTEP BÜYÜKŞEHİR İMAR YÖNETMELİĞİ HÜKÜMLERİ GEÇERLİDİR.

Ebru KARAKAŞ
Şehir Plancısı

Bülent ÇEKİLMEZ
Şehir Plancısı

**ŞEHİTKAMİL İLÇESİ KÜLLÜ MAHALLESİ
1/5000 ÖLÇEKLİ NAZIM İMAR PLAN DEĞİŞİKLİĞİ
PLAN AÇIKLAMA RAPORU**

İÇİNDEKİLER

1.PLANLAMA ALANININ KONUMU	2
2.YÜRÜRLÜKTE OLAN PLANDAKİ DURUMU	2
2.1.1/5000 ÖLÇEKLİ NAZIM İMAR PLANI	2
3.PLAN GEREKÇESİ VE PLAN KARARLARI	3
4.ÖNERİ İMAR PLANI VE PLAN NOTLARI	4

ŞEKİLLER LİSTESİ

Şekil 1: Planlama Alanının Konumu	2
Şekil 2: Mevcut 1/5000 Ölçekli Nazım İmar Planı.....	3
Şekil 3: Öneri 1/5000 Ölçekli Nazım İmar Planı.....	4

1. PLANLAMA ALANININ KONUMU

Planlama alanı Şehitkamil İlçesi, Küllü Mahallesi sınırları içerisinde yer almaktadır.



Şekil 1: Planlama Alanının Konumu

2. YÜRÜRLÜKTE OLAN PLANDAKİ DURUMU

2.1. 1/5000 ÖLÇEKLİ NAZIM İMAR PLANI

Planlama alanı mevcut 1/5.000 ölçekli nazım imar planında park alanı olarak görülmektedir.

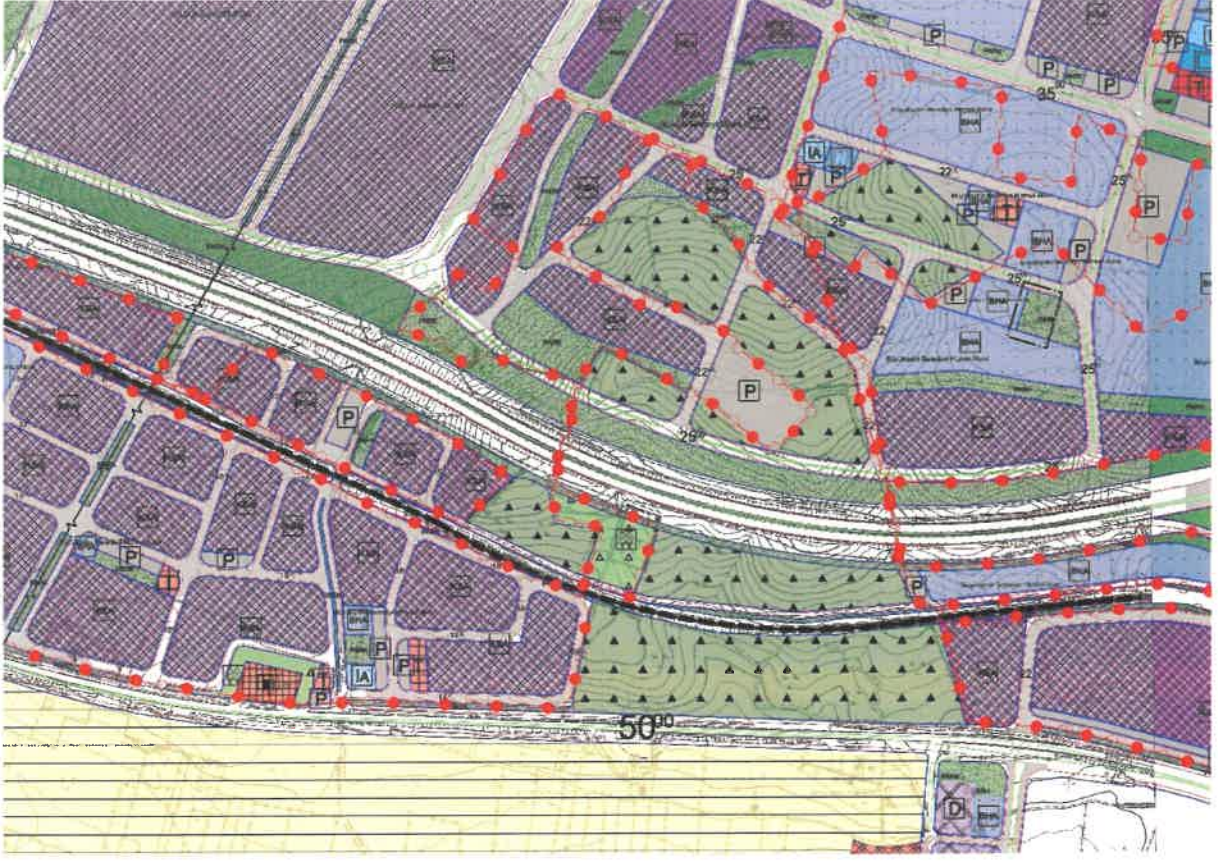

Şekil 2: Mevcut 1/5000 Ölçekli Nazım İmar Planı

3. PLAN GEREKÇESİ VE PLAN KARARLARI

Plan değişikliğine konu alanda, GASKİ Genel Müdürlüğü'nün yazılı talebi doğrultusunda, mahallenin su ihtiyacın karşılanabilmesi amacıyla Büyükşehir Belediye Hizmet Alanı şeklinde önerilen 1/5000 ölçekli nazım imar planı değişikliği hazırlanmıştır.

Ş

Ş

4. ÖNERİ İMAR PLANI VE PLAN NOTLARI

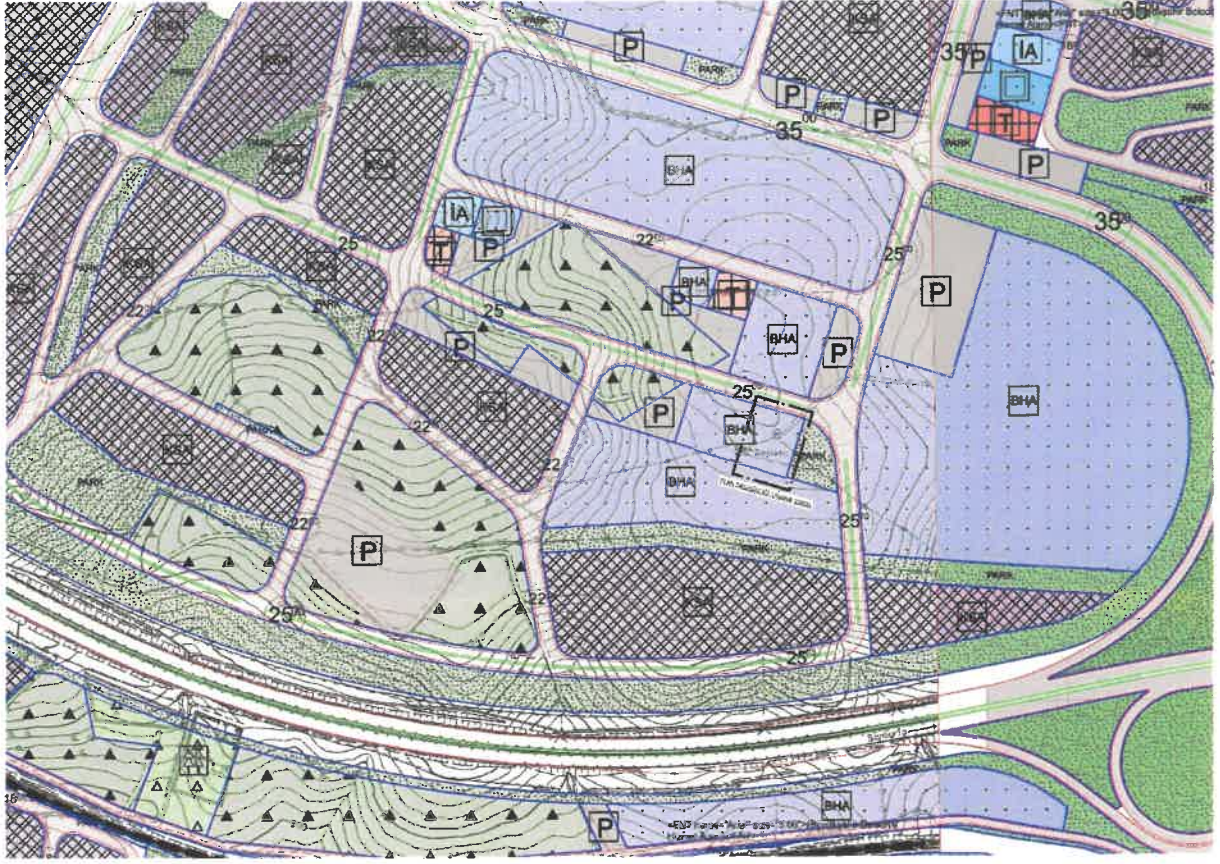

Şekil 3: Öneri 1/5000 Ölçekli Nazım İmar Planı

Plan Notları

- 1/5000 ÖLÇEKLİ NAZIM İMAR PLANINDA ÇEŞİTLİ ARAZİ KULLANIM VE YERLEŞME ALANLARINA AİT SINIRLAR ŞEMATİK OLARAK GÖSTERİLDİĞİNDEN, BU PLAN ÜZERİNDEN ÖLÇEĞİ İLE ÖLÇÜ ALINAMAZ VE YER TESPİTİ YAPILAMAZ.
- PLANLAMA ALANINDA 1/1000 ÖLÇEKLİ UYGULAMA İMAR PLANINA DAYALI PARSELASYON PLANI ONANMADAN UYGULAMA YAPILAMAZ.
- BU PLAN, PLAN AÇIKLAMA RAPORU İLE BİR BÜTÜNDÜR.
- BELİRTİLMEMEYEN HUSUSLARDA 3194 SAYILI İMAR KANUNU İLE BU KANUNA GÖRE ÇIKARILAN YÖNETMELİKLERİN VE GAZİANTEP BÜYÜKŞEHİR BELEDİYESİ İMAR YÖNETMELİĞİNİN HÜKÜMLERİNE UYULACAKTIR.

Ebru KARAKAŞ
Şehir Plancısı

Bülent ÇEKİLMEZ
Şehir Plancısı