

ŞAHİNBEY İLÇESİ K.KIZILHİSAR MAHALLESİ
İBADET ALANI VE OTOPARK ALANI
1/25000 ve 1/5000 ÖLÇEKLİ NAZIM İMAR PLANI
DEĞİŞİKLİĞİ
PLAN AÇIKLAMA RAPORU

KONUM

Planlama alanı Şahinbey İlçesi K.Kızıllıhisar Mahallesi sınırları içerisinde yer almaktadır. Şekil



Şekil 1: Planlama Alanı Konumu

YÜRÜRLÜKTE OLAN PLANDAKİ DURUMU VE KADASTRAL DURUM

İlimiz Şahinbey İlçesi K.Kızıllıhisar Mahallesi sınırları içerisinde yer alan plan değişikliğine konu alan mevcut 1/25.000 ölçekli nazım imar planında Kamu Hizmet Alanı Notasyonu Yüksek Yoğunluklu Gelişme Konut Alanı, 1/5000 ölçekli nazım imar planında ise İbadet Alanı olarak görülmektedir.

87

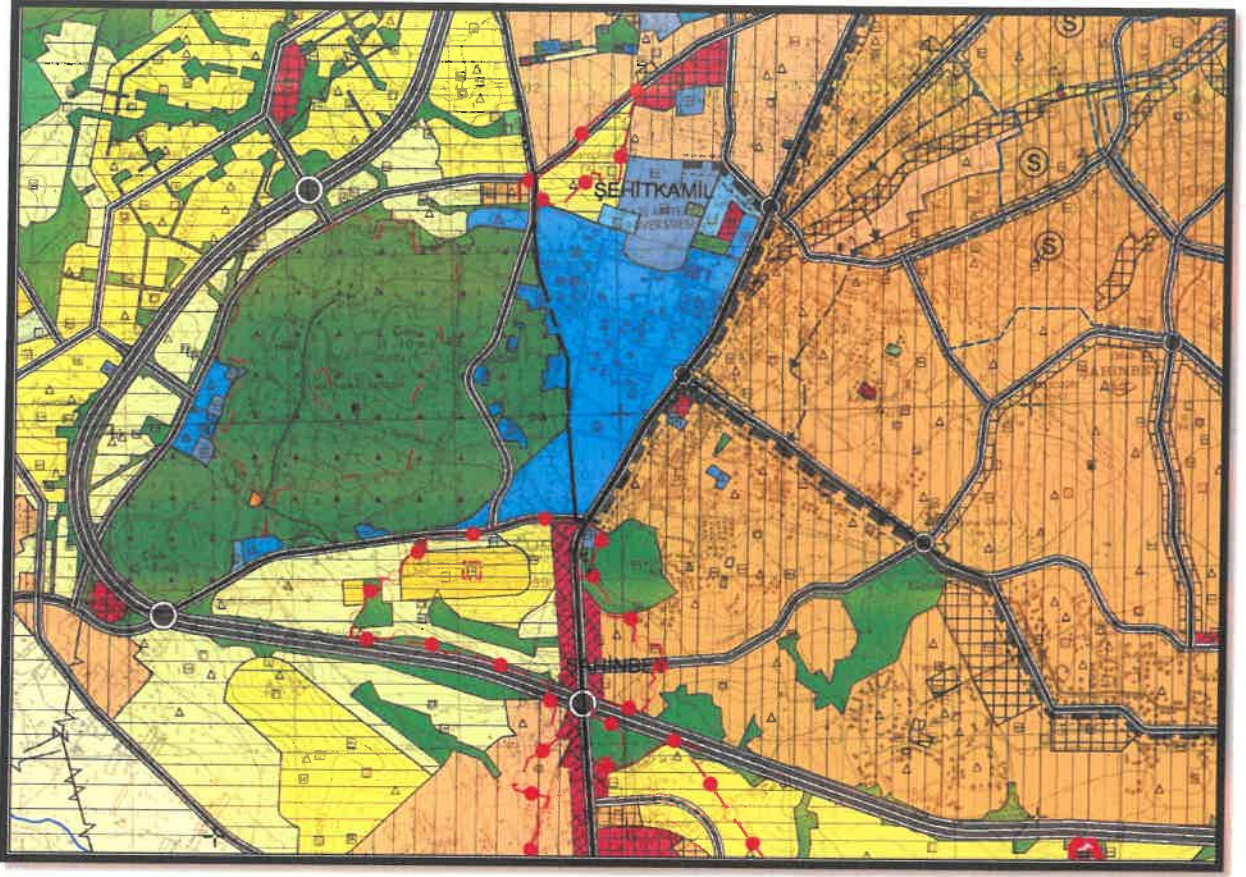

Şekil 2: Planlama Alanı Mevcut 1/25000 Ölçekli Nazım İmar Planı

28

[Handwritten signature]

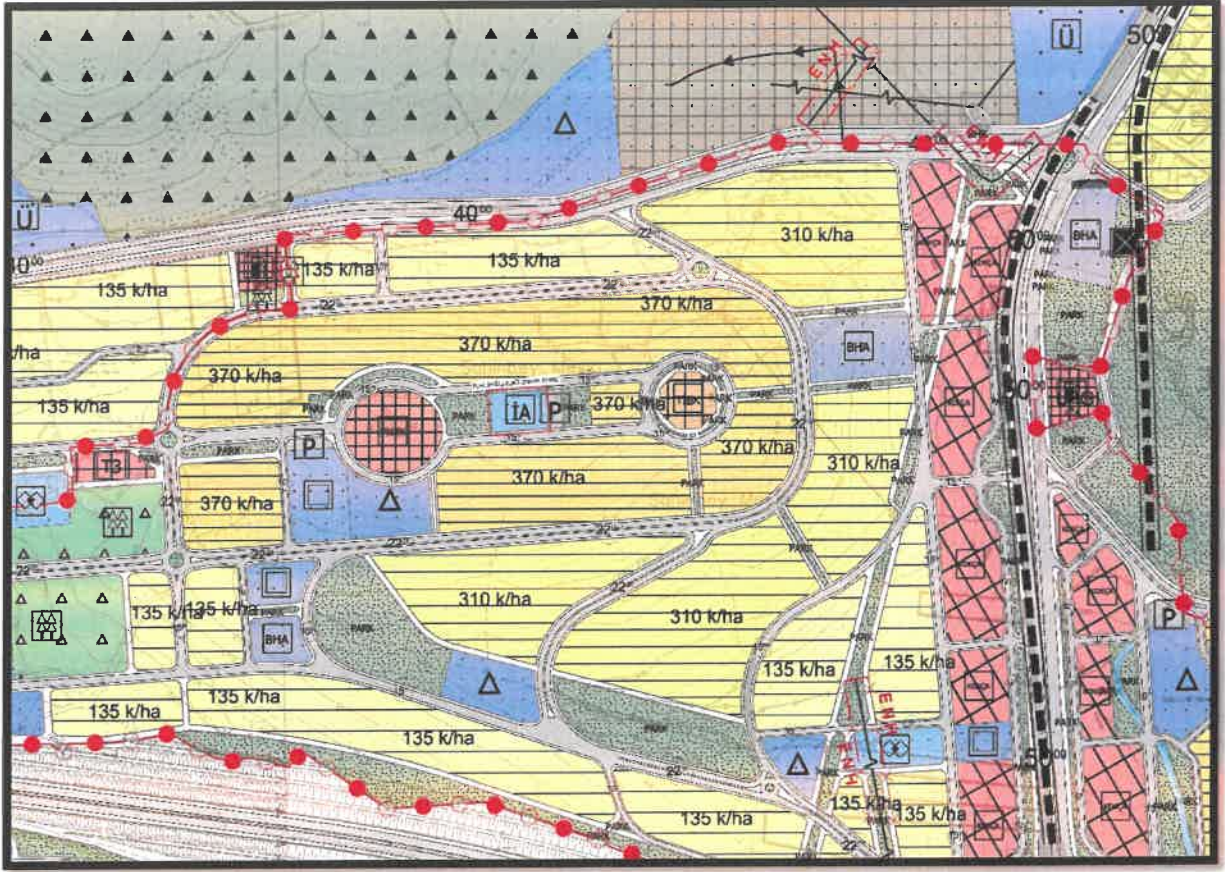

Şekil 3: Planlama Alanı Mevcut 1/5000 Ölçekli Nazım İmar Planı

PLAN GEREKÇESİ VE PLAN KARARLARI

Mekânsal Planlar Yapım Yönetmeliği, İmar planı değişiklikleri başlıklı

MADDE 26 – (1) İmar planı değişikliği; plan ana kararlarını, sürekliliğini, bütünlüğünü, sosyal ve teknik altyapı dengesini bozmayacak nitelikte, kamu yararı amaçlı, teknik ve nesnel gerekçelere dayanılarak yapılır.

hükmü kayıt altına alınmıştır. Plan değişikliğine konu alanda uygulama sürecinde ortaya çıkan teknik, fiziksel ve sosyal sorunların ortaya çıkması imar planı değişikliğini gerektirmektedir. Alanda yapılan yerinde incelemeler ve bölgenin ihtiyacı olan sosyal donatı alanları günümüz koşulları ile yeniden değerlendirilmiştir.

Bu bağlamda hem kamu yararını gözetmek hem de fonksiyonel kullanım bütünlüğünü sağlamak amacıyla hazırlanan 1/1000 ölçekli İbadet Alanı ve Otopark Alanı nazım imar planı değişikliği ile ilgili düzenleme 'Mekânsal Planlar Yapım Yönetmeliği' gösterim tekniğine uygun olarak hazırlanmıştır. Yapılan plan değişikliği Mekânsal Planlar Yapım Yönetmeliği kapsamında kamu yararı ve fiziksel ihtiyaçlar ve yerel hizmetler esas alınarak hazırlanmış olup ulaşım, donatı dengesi ve çevresindeki plan kararları ile uyumludur.

81

81

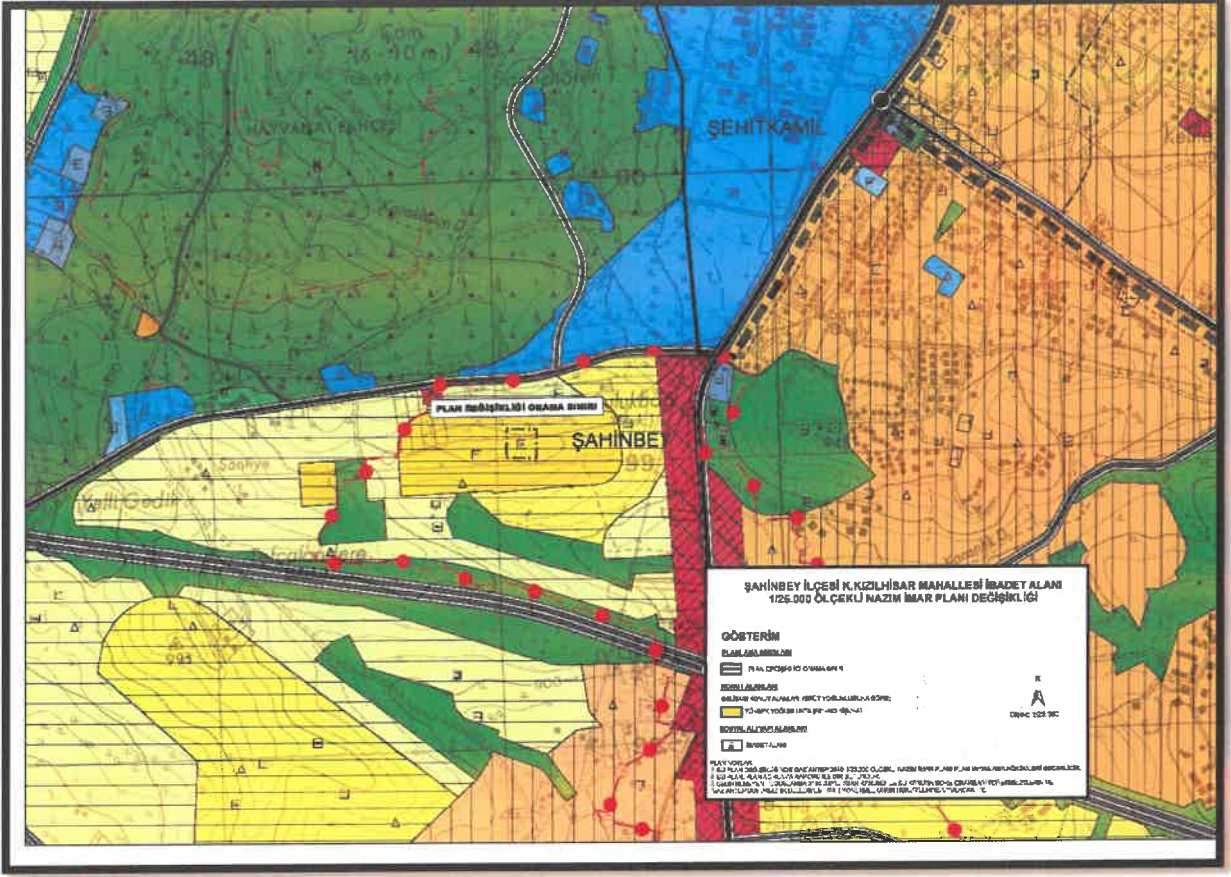

Şekil 4: Planlama Alanı Öneri 1/25000 Ölçekli Nazım İmar Planı

PLAN NOTLARI

1. BU PLANDA GAZİANTEP 2040 1/25.000 ÖLÇEKLİ NAZIM İMAR PLANI PLAN UYGULAMA HÜKÜMLERİ GEÇERLİDİR.
2. BU PLAN, PLAN AÇIKLAMA RAPORU İLE BİR BÜTÜNDÜR.
3. BELİRTİLMEYEN HUSUSLARDA 3194 SAYILI İMAR KANUNU İLE BU KANUNA GÖRE ÇIKARILAN YÖNETMELİKLERİN VE GAZİANTEP BÜYÜKŞEHİR BELEDİYESİ İMAR YÖNETMELİĞİNİN HÜKÜMLERİNE UYULACAKTIR.

28

28

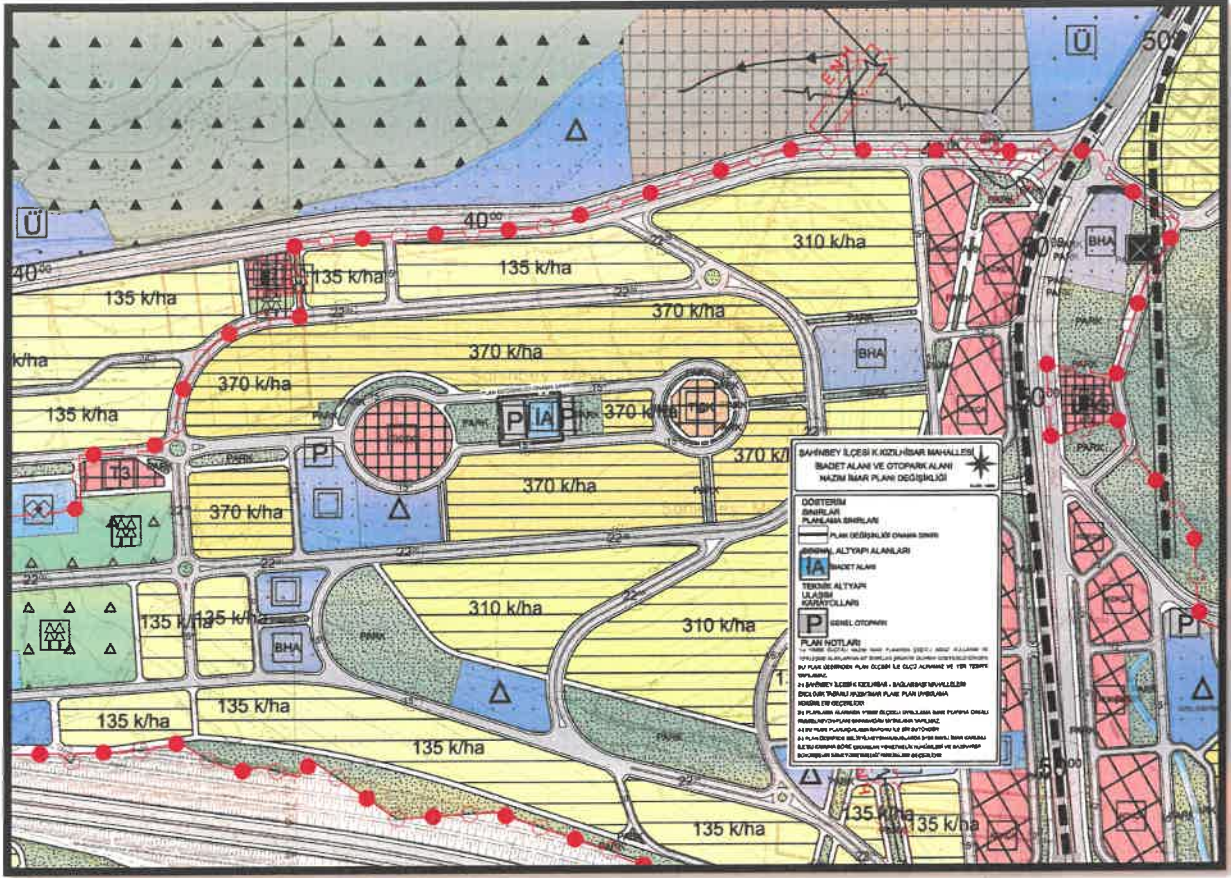

Şekil 5: Planlama Alanı Öneri 1/5000 Ölçekli Nazım İmar Planı

PLAN NOTLARI

- 1-) 1/5000 ÖLÇEKLİ NAZİM İMAR PLANINDA ÇEŞİTLİ ARAZİ KULLANIM VE YERLEŞME ALANLARINA AİT SINIRLAR ŞEMATİK OLARAK GÖSTERİLDİĞİNDEN, BU PLAN ÜZERİNDEN PLAN ÖLÇEĞİ İLE ÖLÇÜ ALINAMAZ VE YER TESPİTİ YAPILAMAZ.
- 2-) ŞAHİNBEY İLÇESİ K.KIZILHISAR - BAĞLARBAŞI MAHALLELERİ EKOLOJİK TABANLI NAZİM İMAR PLANI, PLAN UYGULAMA HÜKÜMLERİ GEÇERLİDİR.
- 3-) PLANLAMA ALANINDA 1/1000 ÖLÇEKLİ UYGULAMA İMAR PLANINA DAYALI PARSELASYON PLANI ONANMADAN UYGULAMA YAPILMAZ.
- 4-) BU PLAN, PLAN AÇIKLAMA RAPORU İLE BİR BÜTÜNDÜR.
- 5-) PLAN ÜZERİNDE BELİRTİLMEMEYEN HUSUSLARDA 3194 SAYILI İMAR KANUNU İLE BU KANUNA GÖRE ÇIKARILAN YÖNETMELİK HÜKÜMLERİ VE GAZİANTEP BÜYÜKŞEHİR İMAR YÖNETMELİĞİ HÜKÜMLERİ GEÇERLİDİR.

Sena

İclal Sena UNCUOĞLU

Şehir Plancısı

Bülent ÇEKİLMEZ

Bülent ÇEKİLMEZ

Şehir Plancısı